

2. Wörnitztalschau 1999

Volieren



**Deutsche Zwerghühner
wildfarbig
1,4 jung**

Weiß Willi
sg 95 Teller | 1 Teichmann Stefan



**Zwerg - Barnevelder
weiß
1,4 jung**

sg 94 Z | 2 Nittel Artur

**doppelgesäumt
1,2 jung**

sg 94 Z | 3 Teichmann Günter jun.



**Coburger Lerche
silber ohne Binden**

sg 95 SE 15 | 4 Teichmann Günther sen.



**Deutsche Modeneser Schietti
blau ohne Binden**

sg 94 Z | 5 Nittel Rolf 400



**Brünner Kröpfer
blau mit schwarzen Binden**

g 92 | 6 Nittel Rolf 400



**Fränkische Samschildtaube
rot**

sg 95 Pokal | 7 Nittel Patrick



**Thüringer Schnippe
schwarz**

hv 96 Band | 8 Reuter Markus



**Fränkische Trommeltaube
weiß**

sg 95 Z | 9 Nittel Artur 500

Bewert.: Nr. Name VK
Preisr.: DM

Bewert.: Nr. Name VK
Preisr.: DM

Ziergeflügel



Silberfasan
(*Gennaeus n. nychthemerus*)
1,1 jung

Retzbach Franz

sg 94 Z | 10 Herterich Herbert

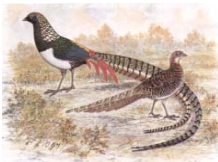

Amherstfasan
(*Chrysolophus amherstiae*)
1,1

sg 95 E | 11 Zg. Dehner - Göppel



Jagdfasan

1,1

sg 94 | 12 Zg. Dehner - Göppel



Schwarzer Goldfasan
(*Chrysolophus pictus mut. Obscurus*)

1,1

g 92 | 13 Zg. Dehner - Göppel



Rebhühner
(*Perdix perdix*)
1,1 jung

sg 93 | 14 Zg. Dehner - Göppel



Rothuhn
(*Alectoris rufa*)
1,1 alt

sg 93 | 15 Teichmann Stefan

Zur besonderen Beachtung:

- 1.) Das Herausnehmen der Tiere ist nur dem Aufsichtspersonal gestattet.
- 2.) Die Tiere dürfen nicht mit Preisrichterstäben etc. belästigt werden.
- 3.) Maßgebend für die Auszahlung der Preise ist allein die Bewertungsliste der Preisrichter.

Bewert.: Nr. Name VK
Preisr.: DM



Grünflügeltaube
(Chalcophaps indica)
1,1 alt/jung

sg 95 SE 12 | 16 Teichmann Stefan



Australische Schopftaube
(Ocyphaps lophotes)
1,1 jung

hv 96 Teller | 17 Teichmann Stefan 120



Lachtaube
(Streptopelia risoria)
1,1 alt

sg 93 | 18 Beer Egon



Ohrflecktaube
(Zenaida auriculata)
1,1 alt

g 92 | 19 Beer Egon

Bewert.: Nr. Name VK
Preisr.: DM



Kanadagans
(Branta c. maxima)
1,1 jung

hv 96 Teller | 20 Lober Karl



Zwergkanadagans
(Branta c. parvipes)
1,1 alt

sg 94 Z | 21 Lober Karl



Weißwangengans (Nonnengans)
(Branta leucopsis)
1,1 jung

sg 93 | 22 Herterich Herbert

1,1 alt

sg 95 Z | 23 Ott Michael



Hawaiigans
(Branta sandvicensis)
1,1 alt

sg 94 Z | 24 Lober Karl

Bewert.: Nr. Name VK
Preisr.: DM



Spießente
(*Anas acuta*)
1,1 alt

sg 94 | 34 Ott Michael



Bahamaente
(*Anas bahamensis*)
1,1 alt

sg 95 Z | 35 Ott Michael



Mandarinente
(*Aix galericulata*)
1,1 alt

sg 93 | 36 Ott Michael

Bewert.: Nr. Name VK
Preisr.: DM

Mandarinente weiß
(*Mudation*)
1,1 alt

sg 94 | 37 Herterich Herbert



Brautente
(*Aix sponsa*)
1,1 alt

hv 96 E | 38 Ott Michael



Rotschulterente
(*Calonetta leucophrys*)
1,1 alt

sg 93 | 39 Herterich Herbert

Druckfehler !

Wenn Sie einen Druckfehler finden, bitte bedenken Sie, dass er beabsichtigt war. Wir bringen für jeden etwas, denn es gibt immer Leute, die nach Fehlern suchen.



Grossgeflügel



Puten
bronze

1,0 jung

V 97 Pokal	40 Bordt Friedrich
hv 96 E	41 Bordt Friedrich
sg 93	42 Bordt Friedrich
sg 94	43 Bordt Friedrich

0,1 jung

sg 95 Z	44 Bordt Friedrich
sg 93	45 Bordt Friedrich
sg 93	46 Bordt Friedrich
g 92	47 Bordt Friedrich

Gänse



Emdener Gänse

1,0 jung

sg 94 Z	48 Ott Friedrich
---------	------------------

1,0 alt

g 92	49 Ott Friedrich
------	------------------

0,1 jung

g 91	50 Ott Friedrich
------	------------------

0,1 alt

hv 96 SE 17	51 Ott Friedrich
-------------	------------------



Pommerngänse
weiß

1,0 jung

hv 96 E	52 von der Dell Anna	200
---------	----------------------	-----

0,1 jung

g 91	53 von der Dell Anna	200
g 92	54 von der Dell Anna	200

Enten

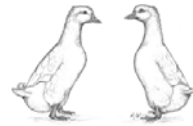

Deutsche Pekingenten
weiß

1,0 jung

sg 95 Z	55 Nittel Rolf	80
g 92	56 Nittel Rolf	80
g 92	57 Hofmann Manfred	
hv 96 E	58 Hofmann Manfred	
sg 94 Z	59 Nittel Rolf	80

1,0 alt

sg 95 Z	60 Nittel Rolf	
sg 93	61 Hofmann Manfred	

0,1 jung

sg 94	62 Nittel Rolf	80
g 92	63 Nittel Rolf	80
sg 94 Z	64 Hofmann Manfred	

0,1 alt

sg 95 Z | 65 Hofmann Manfred



**Campbellenten
khakifarbig**

sg 93 | 66 Mack Richard
sg 95 Z | 67 Mack Richard

0,1 jung

g 92 | 68 Mack Richard
hv 96 E | 69 Mack Richard

weiß

sg 94 | 70 Mack Richard
g 92 | 71 Mack Richard

0,1 jung

sg 93 | 72 Mack Richard
sg 95 Z | 73 Mack Richard



**Laufenten
forellenfarbig**

Wagner Hans Peter

1,0 jung
g 92 | 74 Leuchter Peter
sg 93 Z | 75 Leuchter Peter

0,1 jung

sg 93 | 76 Leuchter Peter
g 92 | 77 Leuchter Peter

schwarz

1,0 jung

sg 95 Z | 78 Nittel Rolf
V 97 Band | 79 Nittel Rolf 80

0,1 jung

sg 94 | 80 Nittel Rolf



**Smaragdenten
schwarz**

1,0 jung

g 92 | 81 Fischer Rupert
g 92 | 82 Fischer Rupert

1,0 alt

sg 94 Z | 83 Fischer Rupert

0,1 jung

g 92 | 84 Fischer Rupert
sg 95 SE 11 | 85 Fischer Rupert
sg 94 | 86 Fischer Rupert

Hühner



Brahma
hell

1,0 jung

sg 95 E | 87 Mösch Paul

0,1 jung

sg 94 | 88 Mösch Paul
 sg 95 Z | 89 Mösch Paul
 hv 96 E | 90 Mösch Paul
 sg 93 | 91 Mösch Paul



Sussex
hell

1,0 jung

g 92 | 92 Schneider Michael
 u 0 | 93 Schneider Michael

0,1 jung

sg 93 Z | 94 Schneider Michael
 g 91 | 95 Schneider Michael
 sg 94 Z | 96 Schneider Michael



Sundheimer
hell

1,0 jung

sg 93 Z | 97 Mögel Karl

0,1 jung

g 92 | 98 Mögel Karl
 g 92 | 99 Mögel Karl
 sg 93 | 100 Mögel Karl
 sg 94 Z | 101 Mögel Karl



Wyandotten
schwarz

1,0 jung

leer | 102 Teichmann Rainer
 sg 94 Z | 103 Teichmann Rainer
 sg 95 E | 104 Teichmann Rainer
 sg 93 | 105 Teichmann Rainer

0,1 jung

sg 94 Z | 106 Teichmann Rainer
 sg 93 | 107 Teichmann Rainer

0,1 alt

g 92 | 108 Teichmann Rainer
 sg 94 | 109 Teichmann Rainer



**Der Mensch hält sich für weise,
 glaubt wunder wer er sei,
 und weiß nicht mal was erst war,
 die Henne oder's Ei.**



Bewert.: Nr. Name VK
 Preistr.: DM

Bewert.: Nr. Name VK
 Preistr.: DM

gelb

1,0 jung

g 92 | 110 Ott Michael
 sg 93 | 111 Ott Michael

0,1 jung

g 92 | 112 Ott Michael
 sg 94 Z | 113 Ott Michael
 sg 93 | 114 Ott Michael



**Rhodeländer
 rot**

1,0 jung

sg 94 | 115 Ott Willi

0,1 jung

hv 96 E | 116 Ott Willi
 sg 94 | 117 Ott Willi
 sg 94 Z | 118 Ott Willi
 sg 93 | 119 Ott Willi



**Araucana
 wildfarbig**

1,0 jung

sg 93 Z | 120 Kosian Gerald 60

0,1 jung

sg 93 | 121 Kosian Gerald

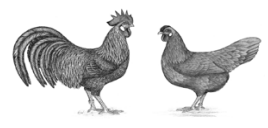

**Italiener
 goldfarbig**

1,0 jung

leer | 122 Engmann Heinrich
 sg 94 Z | 123 Engmann Heinrich

0,1 jung

sg 94 E | 124 Engmann Heinrich
 sg 93 | 125 Engmann Heinrich
 sg 94 | 126 Engmann Heinrich
 leer | 127 Engmann Heinrich

gestreift

1,0 jung

sg 93 | 128 Ehrmann Günther

0,1 jung

sg 93 Z | 129 Ehrmann Günther
 sg 93 | 130 Ehrmann Günther
 leer | 131 Ehrmann Günther

weiß

1,0 jung

sg 93 | 132 Aigner Georg

0,1 jung

sg 93 | 133 Aigner Georg
 sg 95 E | 134 Aigner Georg
 sg 94 Z | 135 Aigner Georg



Seidenhühner
weiß

1,0 jung

sg 94	136 Zg Satzinger-Ammo	50
g 92	137 Zg Satzinger-Ammo	50
sg 94	138 Zg Satzinger-Ammon	
hv 96 E	139 Zg Satzinger-Ammon	

0,1 jung

sg 94	140 Zg Satzinger-Ammon	
sg 94 Z	141 Zg Satzinger-Ammon	
hv 96 Teller	142 Zg Satzinger-Ammon	



Appenzeller Spitzhauben
schwarz

1,0 jung

sg 94	143 Kurz Werner	
-------	-----------------	--

0,1 jung

sg 95 Z	144 Kurz Werner	
sg 94	145 Kurz Werner	
hv 96 E	146 Kurz Werner	



Seit 1879

Lest die Geflügel-Börse,
die illustrierte Fachzeitschrift für Kleintierzüchter
und Naturfreunde!



Seit 1879

Als **Organ des Bundes Deutscher Rassegeflügelzüchter e.V.**
für gewissenhafte Züchter unbedingt erforderlich. Die neue Aufma-
chung stellt unsere Rassen nun noch schöner dar!

**Mit den praktischen Jahresmappen und dem Inhaltsverzeichnis
ein wahres Nachschlagewerk.**

Kostenlose Probehefte erhalten Sie am Eingang oder direkt vom
Verlag der Geflügel-Börse.

VERLAG JÜRGENS KG
INDUSTRIESTRASSE 13 · 82110 GERMERING

Sonderschau des Sondervereins der Züchter des

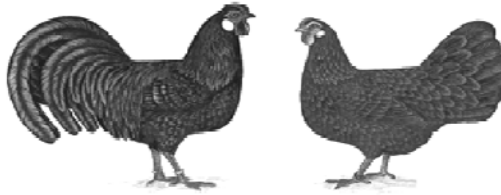

Rheinländer - Huhnes Bezirk Bayern

Rheinländer <i>schwarz</i>	
Weiß Willi	
	1,2 jung
g 92	147 Treu Reinh. u Germania
	1,0 jung
sg 94 SZ	148 Ries Walter
hv 96 E	149 Ries Walter
g 92	150 Schwendtner Hans
sg 95 SZ	151 Treu Reinh. u Germania
sg 93	152 Treu Reinh. u Germania
sg 95 SE	153 Mirschberger Jakob
	0,1 jung
sg 94 Z	154 Ries Walter
sg 95 SE	155 Ries Walter
sg 93	156 Schwendtner Hans
g 92	157 Schwendtner Hans
sg 95 SZ	158 Treu Reinh. u Germania
hv 96 E	159 Treu Reinh. u Germania
sg 93	160 Mirschberger Jakob
sg 94 Z	161 Mirschberger Jakob
V 97 Band	162 Ries Walter
sg 94 Z	163 Ries Walter
g 92	164 Schwendtner Hans
sg 94 SZ	165 Schwendtner Hans
sg 93	166 Treu Reinh. u Germania
sg 95 SE 13	167 Treu Reinh. u Germania
sg 94 Z	168 Mirschberger Jakob
u 0	169 Mirschberger Jakob
hv 96 E	170 Ries Walter
sg 93	171 Ries Walter
sg 95 SE 4	172 Mirschberger Jakob
sg 94 Z	173 Mirschberger Jakob



Sommertagung
des Sondervereins der Züchter des
Rheinländer - Huhnes Bez. Bayern
am 3. September 2000 um 9.30 Uhr
in Schopfloch in der Wörnitzgrundhalle



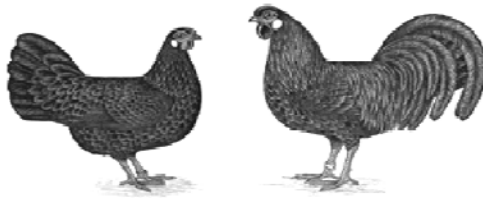

Zwerg - Rheinländer

schwarz

1,2 jung

sg 95 **SE** | 174 Treu Reinh. u Germania

1,0 jung

sg 93 | 175 Püntzner Heinz
 sg 94 **Z** | 176 Püntzner Heinz
 sg 94 | 177 Stumpf R. u Eva-Maria
 sg 93 | 178 Stumpf R. u Eva-Maria
 sg 95 **E** | 179 Treu Reinh. u Germania
 sg 93 | 180 Treu Reinh. u Germania
 sg 94 **Z** | 181 Obermeier Wolfgang
 sg 94 **Z** | 182 Obermeier Wolfgang
 sg 95 **SE** | 183 Püntzner Heinz

0,1 jung

sg 94 | 184 Püntzner Heinz
 sg 94 **Z** | 185 Püntzner Heinz
 sg 94 **Z** | 186 Stumpf R. u Eva-Maria
 hv 96 **Teller** | 187 Stumpf R. u Eva-Maria
 sg 94 | 188 Treu Reinh. u Germania
 sg 95 **E** | 189 Treu Reinh. u Germania
 sg 94 | 190 Obermeier Wolfgang
 g 92 | 191 Obermeier Wolfgang

sg 93 | 192 Püntzner Heinz
 sg 93 | 193 Püntzner Heinz
 sg 94 **Z** | 194 Stumpf R. u Eva-Maria
 sg 94 | 195 Stumpf R. u Eva-Maria
 sg 95 **E** | 196 Treu Reinh. u Germania
 sg 95 **SE 2** | 197 Treu Reinh. u Germania
 hv 96 **E** | 198 Püntzner Heinz
 sg 94 **Z** | 199 Püntzner Heinz
 sg 94 **SZ** | 200 Stumpf R. u Eva-Maria
 sg 94 **Z** | 201 Stumpf R. u Eva-Maria

weiß

1,0 jung

g 92 | 202 Püntzner Heinz
 sg 94 **Z** | 203 Püntzner Heinz

0,1 jung

sg 93 | 204 Püntzner Heinz
 g 92 | 205 Püntzner Heinz
 sg 95 **SE** | 206 Püntzner Heinz
 V 97 **Teller** | 207 Püntzner Heinz

Zwerghühner



**Zwerg - Cochin
 braungebändert**

Barth Robert

1,0 jung
 sg 93 | 208 Leuchter Anne

0,1 jung
 sg 93 | 209 Leuchter Anne
 sg 94 | 210 Leuchter Anne
 sg 95 E | 211 Leuchter Anne



**Chabos
 weiß**

1,0 jung
 sg 93 | 212 Konwalinka Klaus

0,1 jung
 sg 93 | 213 Konwalinka Klaus
 g 92 | 214 Konwalinka Klaus

blau

1,0 jung
 g 92 | 215 Mögel Karl

0,1 jung
 sg 93 | 216 Mögel Karl

0,1 alt

sg 94 Z | 217 Mögel Karl

schwarz mit weißen Tupfen

1,0 jung

g 92 | 218 Konwalinka Klaus

0,1 jung

sg 95 Z | 219 Konwalinka Klaus
 sg 94 | 220 Konwalinka Klaus

gelb mit schwarzem Schwanz

1,0 jung

sg 93 | 221 Konwalinka Klaus
 sg 94 Z | 222 Mögel Karl

0,1 jung

g 92 | 223 Konwalinka Klaus
 g 92 | 224 Konwalinka Klaus
 sg 94 Z | 225 Mögel Karl
 sg 94 | 226 Mögel Karl

porzellanfarbig

1,0 jung

g 92 | 227 Mögel Karl

0,1 jung

g 92 | 228 Mögel Karl

Bewert.:	Nr.	Name	VK	Bewert.:	Nr.	Name	VK
Preisr.:			DM	Preisr.:			DM



**Bantam
schwarz**

1,0 jung

b 90	229 Nittel Rolf	40
sg 94 Z	230 Nittel Rolf	40
sg 93	231 Nittel Rolf	

0,1 jung

sg 95 E	232 Nittel Rolf	
sg 94 Z	233 Nittel Rolf	
sg 93	234 Nittel Rolf	
sg 93	235 Nittel Rolf	
hv 96 E	236 Nittel Rolf	
sg 93	237 Nittel Rolf	40
sg 94	238 Nittel Rolf	40
g 92	239 Nittel Rolf	40



**Antwerpener Bartzwerge
weiß**

1,0 jung

sg 94 Z	240 Reichert Hermann	
-----------------------	----------------------	--

0,1 jung

sg 95 Z	241 Reichert Hermann	
V 97 E	242 Reichert Hermann	

wachtelfarbig

1,0 jung

sg 94	243 Reichert Hermann	25
--------------	----------------------	----

sg 95 Z	244 Reichert Hermann	25
sg 94	245 Breitingner Heinrich	
sg 95 E	246 Breitingner Heinrich	
sg 93	247 Reichert Hermann	25
hv 96 E	248 Reichert Hermann	25
sg 95 Z	249 Reichert Hermann	

0,1 jung

V 97 Band	250 Breitingner Heinrich	
sg 93	251 Breitingner Heinrich	
sg 94	252 Reichert Hermann	
sg 93	253 Reichert Hermann	
sg 95 Z	254 Breitingner Heinrich	
sg 94	255 Breitingner Heinrich	
leer	256 Reichert Hermann	

porzellanfarbig

1,0 jung

g 92	257 Reichert Michael	
-------------	----------------------	--

0,1 jung

sg 94 Z	258 Reichert Michael	
g 92	259 Reichert Michael	
sg 94	260 Reichert Michael	
hv 96 E	261 Reichert Michael	



**Federfüßige Zwerghühner
porzellanfarbig**

1,0 jung

sg 93	262 Hofmann Manfred	
sg 94	263 Hofmann Manfred	
sg 95 E	264 Hofmann Manfred	

Bewert.: Nr. Name VK
Preisr.: DM

0,1 jung

sg 93 | 265 Hofmann Manfred
sg 95 Z | 266 Hofmann Manfred

zitron - porzellanfarbig

1,0 jung

sg 94 | 267 Hofmann Manfred

0,1 jung

sg 95 SE 10 | 268 Hofmann Manfred

schwarz

1,0 jung

sg 94 Z | 269 Bausch Helmut
g 92 | 270 Bausch Helmut

0,1 jung

sg 95 Z | 271 Bausch Helmut
g 92 | 272 Bausch Helmut
sg 93 Z | 273 Bausch Helmut
sg 93 | 274 Bausch Helmut



**Deutsche Zwerghühner
wildfarbig**

1,0 jung

sg 95 Z | 275 Teichmann Stefan

0,1 jung

V 97 Teller | 276 Teichmann Stefan
sg 95 Z | 277 Teichmann Stefan

Bewert.: Nr. Name VK
Preisr.: DM

orangehalsig

1,0 jung

g 92 | 278 Mack Richard

0,1 jung

sg 94 | 279 Mack Richard
sg 95 SZ 4 | 280 Mack Richard



**Moderne Englische Zwerg-Kämpfer
goldhalsig**

Feith Reinhold

1,0 jung

sg 93 | 281 Fischer Rupert
sg 94 Z | 282 Fischer Rupert

0,1 jung

g 92 | 283 Fischer Rupert
g 91 | 284 Fischer Rupert
sg 95 E | 285 Fischer Rupert
sg 94 Z | 286 Fischer Rupert
sg 94 | 287 Fischer Rupert
sg 94 Z | 288 Fischer Rupert
sg 93 | 289 Fischer Rupert
g 92 | 290 Fischer Rupert



**Ko Gunkei
gold-weizenfarbig**

1,0 jung

g 92 | 291 Clapier Marc

Bewert.: Nr. Name VK
 Preistr.: DM

0,1 jung

g 92 | 322 Ott Michael
 g 92 | 323 Ott Michael

gold - schwarzgesäumt

1,0 jung

b 90 | 324 Schmidt Wilhelm
 g 92 | 325 Schmidt Wilhelm
 g 91 | 326 Schmidt Wilhelm

0,1 jung

g 92 | 327 Schmidt Wilhelm
 hv 96 **Teller** | 328 Schmidt Wilhelm
 sg 95 **E** | 329 Schmidt Wilhelm
 g 92 | 330 Schmidt Wilhelm
 sg 94 **Z** | 331 Schmidt Wilhelm
 g 91 | 332 Schmidt Wilhelm
 sg 94 **Z** | 333 Schmidt Wilhelm



**Zwerg - Barnevelder
 doppelgesäumt**

1,0 jung

sg 94 **Z** | 334 Teichmann Günter jun.
 b 90 | 335 Teichmann Günter jun.

0,1 jung

sg 94 **Z** | 336 Teichmann Günter jun.
 sg 94 | 337 Teichmann Günter jun.
 sg 94 | 338 Teichmann Günter jun.
 sg 94 **Z** | 339 Teichmann Günter jun.
 sg 93 | 340 Teichmann Günter jun.
 sg 94 **SZ 2** | 341 Teichmann Günter jun.
 g 92 | 342 Teichmann Günter jun.

Bewert.: Nr. Name VK
 Preistr.: DM

schwarz

1,0 jung

sg 93 | 343 Breiterger Heinrich
 sg 95 **E** | 344 Breiterger Heinrich

0,1 jung

sg 94 **Z** | 345 Breiterger Heinrich
 sg 94 | 346 Breiterger Heinrich
 sg 93 | 347 Breiterger Heinrich
 g 92 | 348 Breiterger Heinrich



**Zwerg - Sulmtaler
 weizenfarbig**

1,0 jung

b 90 | 349 Mögel Karl
 b 90 | 350 Mögel Karl
 b 90 | 351 Mögel Karl

0,1 jung

sg 93 **Z** | 352 Mögel Karl
 sg 93 | 353 Mögel Karl



**Zwerg - Italiener
 goldfarbig**

Barth Rainer

1,0 jung

g 91 | 354 Aigner Georg
 sg 95 **Z** | 355 Aigner Georg
 hv 96 **E** | 356 Aigner Georg

Bewert.:	Nr.	Name	VK	Bewert.:	Nr.	Name	VK
Preisr.:			DM	Preisr.:			DM

0,1 jung

sg 94	357 Aigner Georg
sg 93	358 Aigner Georg
sg 94 Z	359 Aigner Georg

silberfarbig

1,0 jung

sg 93	360 Worsch Richard
-------	--------------------

rotgesattelt

1,0 jung

sg 93 Z	361 Worsch Richard
g 91	362 Worsch Richard
sg 93 Z	363 Worsch Richard
g 92	364 Worsch Richard

0,1 jung

sg 93	365 Worsch Richard
hv 96 E	366 Worsch Richard
sg 95 E	367 Worsch Richard
sg 93	368 Worsch Richard
sg 93 Z	369 Worsch Richard



**Zwerg - Seidenhühner
wildfarbig**

1,0 alt

b 90	370 Beer Egon
------	---------------

0,1 jung

b 90	371 Beer Egon
sg 93 Z	372 Beer Egon

g 92	373 Beer Egon
u 0	374 Beer Egon

weiß

0,1 jung

g 91	375 Beer Egon
------	---------------



**Bergische Zwerg - Schlotterkämme
schwarz - weißgedobbelt**

1,0 jung

g 91	376 Riess Renate
sg 94 E	377 Riess Renate
leer	378 Riess Renate

0,1 jung

g 91	379 Riess Renate
u 0	380 Riess Renate
leer	381 Riess Renate



Zwerg - Lakenfelder

1,0 jung

sg 94	382 Ritter Dietrich	
hv 96 Teller	383 Ritter Dietrich	40

0,1 jung

sg 94	384 Ritter Dietrich	
hv 96 E	385 Ritter Dietrich	
sg 95 Z	386 Ritter Dietrich	
o.B.	387 Ritter Dietrich	40
sg 94	388 Ritter Dietrich	40

Tauben



Verkehrtflügelkröpfer
rot

Käppler Adolf

1,0 jung

sg 95 **Z** | 389 Merk Klaus
 sg 94 | 390 Merk Klaus

1,0 alt

sg 93 | 391 Merk Klaus
 sg 94 **Z** | 392 Merk Klaus
 hv 96 **E** | 393 Merk Klaus

0,1 jung

g 91 | 394 Merk Klaus

0,1 alt

sg 94 | 395 Merk Klaus
 sg 93 | 396 Merk Klaus



Elsterkröpfer
schwarz

1,0 jung

sg 93 | 397 Riess Renate
 sg 95 **E** | 398 Riess Renate
 sg 93 | 399 Riess Renate
 sg 93 | 400 Riess Renate

0,1 jung

g 92 | 401 Riess Renate
 sg 94 **Z** | 402 Riess Renate
 g 91 | 403 Riess Renate
 sg 94 **Z** | 404 Riess Renate

0,1 alt

sg 94 **Z** | 405 Riess Renate
 hv 96 **E** | 406 Riess Renate



Steigerkröpfer
gelb

1,0 jung

sg 95 **Z** | 407 Blumenstock Kurt
 sg 93 | 408 Blumenstock Kurt

1,0 alt

g 92 | 409 Blumenstock Kurt
 sg 94 **SZ 5** | 410 Blumenstock Kurt

0,1 jung

sg 94 | 411 Blumenstock Kurt
 g 92 | 412 Blumenstock Kurt 40

0,1 alt

hv 96 **SE 8** | 413 Blumenstock Kurt
 sg 94 | 414 Blumenstock Kurt



**Schlesischer Kröpfer
schwarz**

1,0 jung

sg 93 | 415 Kosian Gerald 60

0,1 jung

sg 95 Z | 416 Kosian Gerald 60



**Mondain
blau mit schwarzen Binden**

1,0 alt

sg 94 | 417 Aigner Georg

sg 94 | 418 Aigner Georg

0,1 alt

sg 93 | 419 Aigner Georg

V 97 Teller | 420 Aigner Georg

rotfahl - gehämmert

1,0 alt

sg 94 | 421 Aigner Georg

sg 94 Z | 422 Aigner Georg

0,1 alt

sg 93 | 423 Aigner Georg

hv 96 E | 424 Aigner Georg



**Mährische Strasser
stahlblau**

1,0 jung

g 92 | 425 Bausch Helmut

g 92 | 426 Bausch Helmut

sg 93 | 427 Engelhardt Roland

b 90 | 428 Engelhardt Roland

sg 94 | 429 Bausch Helmut

sg 94 | 430 Bausch Helmut

sg 95 Z | 431 Engelhardt Roland

1,0 alt

sg 94 Z | 432 Bausch Helmut

g 92 | 433 Bausch Helmut

sg 95 Z | 434 Engelhardt Roland

0,1 jung

g 92 | 435 Bausch Helmut

g 92 | 436 Bausch Helmut

V 97 Band | 437 Engelhardt Roland

g 92 | 438 Engelhardt Roland

sg 93 | 439 Bausch Helmut

sg 94 Z | 440 Bausch Helmut

g 92 | 441 Engelhardt Roland

sg 95 Z | 442 Bausch Helmut

0,1 alt

sg 95 Z | 443 Bausch Helmut

sg 94 | 444 Engelhardt Roland

schwarz

1,0 jung

g 92 | 445 Ebert Hans

g 91 | 446 Ebert Hans

Bewert.:	Nr.	Name	VK	Bewert.:	Nr.	Name	VK
Preisr.:			DM	Preisr.:			DM

g 92 | 447 Ebert Hans

0,1 jung

sg 94 Z | 448 Ebert Hans

V 97 E | 449 Ebert Hans

sg 95 Z | 450 Ebert Hans

rot

1,0 jung

sg 94 | 451 Bleicher Willi

sg 93 | 452 Bleicher Willi

1,0 alt

hv 96 E | 453 Bleicher Willi

sg 95 Z | 454 Bleicher Willi

0,1 jung

g 92 | 455 Bleicher Willi

sg 94 | 456 Bleicher Willi

gelb

1,0 jung

sg 94 Z | 457 Ebert Hans

sg 93 | 458 Ebert Hans

g 92 | 459 Ebert Hans

sg 94 Z | 460 Ebert Hans

1,0 alt

sg 95 E | 461 Ebert Hans

0,1 jung

sg 93 | 462 Ebert Hans

hv 96 E | 463 Ebert Hans

g 92 | 464 Ebert Hans



**Coburger Lerche
silber mit Binden**

Wiedmann Wolfgang

1,0 jung

sg 93 | 465 Schweigert Harry

sg 95 Z | 466 Schweigert Harry

sg 94 | 467 Schweigert Harry

sg 95 E | 468 Schweigert Harry

sg 94 Z | 469 Schweigert Harry

sg 94 | 470 Schweigert Harry

1,0 alt

hv 96 SE 5 | 471 Schweigert Harry

sg 93 | 472 Schweigert Harry

0,1 jung

sg 95 Z | 473 Schweigert Harry

sg 93 | 474 Schweigert Harry

0,1 alt

g 92 | 475 Schweigert Harry

g 91 | 476 Schweigert Harry

silber ohne Binden

1,0 jung

hv 96 E | 477 Teichmann Günther sen.

sg 94 Z | 478 Teichmann Günther sen.

g 92 | 479 Teichmann Günther sen.

sg 93 | 480 Teichmann Günther sen.

sg 93 | 481 Teichmann Günther sen.

0,1 jung

g 91 | 482 Teichmann Günther sen.

sg 94 Z | 483 Teichmann Günther sen.

g 92 | 484 Teichmann Günther sen.

Bewert.: Nr. Name VK
Preisr.: DM

g 92 | 485 Teichmann Günther sen.
sg 93 | 486 Teichmann Günther sen.



Deutsche Schautaube
blau mit schwarzen Binden

1,0 jung

hv 96 E | 487 Heger Franz
sg 95 Z | 488 Heger Franz

1,0 alt

sg 94 | 489 Heger Franz

0,1 jung

sg 93 | 490 Heger Franz
sg 94 Z | 491 Heger Franz

blaufahl mit dunklen Binden

0,1 jung

sg 94 | 492 Heger Franz



Prachener Kanik
blau ohne Binden

1,0 jung

sg 95 Z | 493 Aigner Thomas
sg 93 | 494 Aigner Thomas

1,0 alt

V 97 Teller | 495 Aigner Thomas
hv 96 E | 496 Aigner Thomas

Bewert.: Nr. Name VK
Preisr.: DM

sg 94 | 497 Aigner Thomas

0,1 jung

sg 94 | 498 Aigner Thomas

blau mit schwarzen Binden

1,0 alt

sg 93 | 499 Ströhlein Willi
V 97 Band | 500 Ströhlein Willi
sg 95 Z | 501 Ströhlein Willi

0,1 jung

sg 93 | 502 Aigner Thomas

0,1 alt

sg 93 | 503 Ströhlein Willi
sg 95 Z | 504 Ströhlein Willi

braunfahl

1,0 alt

sg 95 Z | 505 Ströhlein Willi

0,1 jung

hv 96 E | 506 Ströhlein Willi

rotfahl

1,0 alt

sg 93 | 507 Ströhlein Willi
sg 95 SZ 6 | 508 Ströhlein Willi

0,1 jung

g 92 | 509 Ströhlein Willi

gelbfahl

1,0 jung

sg 93 | 510 Ströhlein Willi

Bewert.:	Nr.	Name	VK	Bewert.:	Nr.	Name	VK
Preisr.:			DM	Preisr.:			DM

0,1 jung
g 92 | 511 Ströhlein Willi

blaugehämmert

0,1 jung
sg 94 | 512 Aigner Thomas



Indianer
dun

0,1 alt
sg 93 | 513 Grötsch Rüdiger

gelb

1,0 jung
g 92 | 514 Grötsch Rüdiger
sg 93 **Z** | 515 Grötsch Rüdiger
sg 95 **Z** | 516 Grötsch Rüdiger

1,0 alt
sg 95 **E** | 517 Grötsch Rüdiger

0,1 jung
sg 93 | 518 Grötsch Rüdiger
g 91 | 519 Grötsch Rüdiger

schwarzgescheckt

1,0 jung
g 92 | 520 Grötsch Rüdiger

1,0 alt
sg 95 **Z** | 521 Grötsch Rüdiger
hv 96 **E** | 522 Grötsch Rüdiger

0,1 jung
g 92 | 523 Grötsch Rüdiger

dungescheckt

1,0 jung
sg 93 | 524 Grötsch Rüdiger

0,1 jung
sg 94 **Z** | 525 Grötsch Rüdiger
g 92 | 526 Grötsch Rüdiger



Kingtaube
weiß

1,0 jung
sg 93 | 527 Reuter Jürgen
g 92 | 528 Reuter Jürgen
sg 93 | 529 Hauber Alfons
sg 95 **Z** | 530 Reuter Jürgen
g 91 | 531 Reuter Jürgen

1,0 alt
sg 94 **Z** | 532 Hauber Alfons

0,1 jung
sg 93 | 533 Reuter Jürgen
sg 94 **Z** | 534 Reuter Jürgen
g 92 | 535 Hauber Alfons
g 91 | 536 Reuter Jürgen

0,1 alt
sg 95 **E** | 537 Reuter Jürgen

schwarz

Giese Harry

1,0 jung

sg 94	538 Schmidt Erich
sg 94 Z	539 Schmidt Erich
g 92	540 Munzinger Willi
sg 93	541 Schmidt Erich
sg 95 E	542 Schmidt Erich

0,1 jung

g 92	543 Munzinger Willi
g 92	544 Munzinger Willi
sg 94 Z	545 Schmidt Erich

blau mit schwarzen Binden

1,0 jung

sg 93	546 Munzinger Willi
g 91	547 Munzinger Willi
sg 93 Z	548 Munzinger Willi

0,1 jung

sg 93	549 Munzinger Willi
sg 94 Z	550 Munzinger Willi
g 91	551 Munzinger Willi

schwarzgetigert

1,0 jung

sg 93	552 Schmidt Erich
-------	-------------------

0,1 jung

sg 94 Z	553 Schmidt Erich
sg 94	554 Schmidt Erich

schwarzgescheckt

0,1 jung

sg 95 Z	555 Hauber Alfons
---------	-------------------



Deutsche Modeneser GAZZI
blau mit schwarzen Binden

1,0 jung

hv 96 E	556 Nittel Rolf
---------	-----------------

Deutsche Modeneser Schietti
blau ohne Binden

1,0 jung

sg 95 Z	557 Nittel Rolf
hv 96 Teller	558 Nittel Rolf
sg 93	559 Nittel Rolf

0,1 jung

sg 93	560 Nittel Rolf
sg 95 E	561 Nittel Rolf
g 92	562 Nittel Rolf

blau mit schwarzen Binden

1,0 jung

sg 94 Z	563 Nittel Rolf
---------	-----------------

0,1 jung

g 91	564 Nittel Rolf
------	-----------------

0,1 alt

sg 93	565 Nittel Rolf
-------	-----------------

blaugehämmert

1,0 jung

sg 93	566 Nittel Rolf
sg 94 Z	567 Nittel Rolf

0,1 jung

- g 92 | 568 Nittel Rolf
- sg 95 Z | 569 Nittel Rolf

blau mit bronze Binden

1,0 jung

- hv 96 E | 570 Nittel Rolf
- sg 93 | 571 Nittel Rolf

0,1 jung

- sg 93 | 572 Nittel Rolf
- sg 93 | 573 Nittel Rolf

blauschimmel

1,0 jung

- g 92 | 574 Clapier Hans
- sg 93 Z | 575 Clapier Hans

0,1 jung

- g 92 | 576 Clapier Hans
- sg 93 | 577 Clapier Hans



Gimpeltaube
Kupfergimpel Schwarzflügel

1,0 jung

- g 92 | 578 Clapier Marc

1,0 alt

- sg 94 Z | 579 Clapier Marc

0,1 jung

- sg 94 | 580 Clapier Marc

0,1 alt

- sg 95 E | 581 Clapier Marc



Eistaube
gehämmert

1,0 jung

- sg 93 | 582 Bux Werner 50
- sg 94 Z | 583 Bux Werner 50
- sg 94 | 584 Bux Werner 50
- sg 95 SE 14 | 585 Bux Werner 50

1,0 alt

- sg 93 | 586 Grötsch Rüdiger
- hv 96 E | 587 Grötsch Rüdiger
- sg 94 Z | 588 Grötsch Rüdiger

0,1 jung

- sg 93 | 589 Bux Werner 50
- sg 94 Z | 590 Bux Werner 50
- sg 94 | 591 Grötsch Rüdiger
- sg 93 | 592 Grötsch Rüdiger
- sg 93 | 593 Bux Werner 50
- sg 93 | 594 Bux Werner 50

0,1 alt

- sg 94 | 595 Grötsch Rüdiger
- hv 96 E | 596 Grötsch Rüdiger
- sg 95 Z | 597 Grötsch Rüdiger

Bewert.: Nr. Name VK
 Preistr.: DM



**Startaube
 schwarz**

1,0 alt

sg 93 | 598 Ott Friedrich
 g 91 | 599 Ott Friedrich

0,1 alt

sg 93 | 600 Ott Friedrich
 sg 93 | 601 Ott Friedrich

**Startaube
 Silberschuppe schwarz**

1,0 alt

sg 93 | 602 Dänzer Ernst
 sg 94 | 603 Dänzer Ernst
 g 92 | 604 Dänzer Ernst

0,1 jung

g 92 | 605 Dänzer Ernst
 sg 95 E | 606 Dänzer Ernst
 sg 94 Z | 607 Dänzer Ernst
 sg 93 | 608 Dänzer Ernst

0,1 alt

sg 93 | 609 Dänzer Ernst

**Startaube
 mit Rundhaube schwarz**

1,0 alt

sg 93 | 610 Ott Friedrich
 sg 95 Z | 611 Ott Friedrich

Bewert.: Nr. Name VK
 Preistr.: DM

0,1 alt

V 97 Band | 612 Ott Friedrich
 sg 94 Z | 613 Ott Friedrich



**Münsterländer Feldtaube
 blau ohne Binden**

Wiedmann Xaver

1,0 jung

sg 94 Z | 614 Zg. Satzinger - Ammon
 sg 95 Z | 615 Zg. Satzinger - Ammon
 g 92 | 616 Zg. Satzinger - Ammon
 sg 95 E | 617 Zg. Satzinger - Ammon
 sg 93 | 618 Zg. Satzinger - Ammon

0,1 jung

sg 94 Z | 619 Zg. Satzinger - Ammon
 sg 93 | 620 Zg. Satzinger - Ammon
 g 92 | 621 Zg. Satzinger - Ammon
 g 92 | 622 Zg. Satzinger - Ammon
 sg 93 | 623 Zg. Satzinger - Ammon



**Süddeutscher Tigermohr
 schwarz**

1,0 jung

sg 93 | 624 Zg. Satzinger - Amn 30
 g 92 | 625 Zg. Satzinger - Ammon

1,0 alt

sg 94 Z | 626 Zg. Satzinger - Ammon

Bewert.: Nr. Name VK
 Preisr.: DM

0,1 jung

sg 94 **Z** | 627 Zg. Satzinger - Amn 30
 sg 93 | 628 Zg. Satzinger - Ammon

0,1 alt

g 92 | 629 Zg. Satzinger - Ammon



Süddeutsche Blasse
rot

1,0 jung

sg 95 **E** | 630 Schmidt Erich
 sg 93 | 631 Schmidt Erich
 g 92 | 632 Schmidt Erich

0,1 jung

g 92 | 633 Schmidt Erich
 g 92 | 634 Schmidt Erich

gelb

1,0 jung

sg 95 **E** | 635 Schmidt Erich
 sg 93 | 636 Schmidt Erich

0,1 jung

sg 94 **Z** | 637 Schmidt Erich
 sg 94 | 638 Schmidt Erich

Bewert.: Nr. Name VK
 Preisr.: DM



Fränkische Feldtaube
rot

1,0 jung

hv 96 **Band** | 639 Reichert Hermann
 sg 95 **Z** | 640 Reichert Hermann
 sg 94 **Z** | 641 Reichert Hermann
 g 92 | 642 Reichert Hermann

gelb

1,0 jung

sg 94 **Z** | 643 Ott Friedrich
 g 92 | 644 Reichert Hermann

1,0 alt

sg 93 | 645 Ott Friedrich
 sg 93 | 646 Ott Friedrich

0,1 jung

sg 95 **E** | 647 Ott Friedrich
 g 92 | 648 Reichert Hermann

0,1 alt

g 92 | 649 Ott Friedrich
 sg 94 | 650 Ott Friedrich

schwarz

1,0 jung

g 92 | 651 Reichert Hermann
 g 92 | 652 Reichert Hermann

0,1 jung

g 92 | 653 Reichert Hermann
 sg 93 **Z** | 654 Reichert Hermann

Bewert.: Nr. Name VK
Preisr.: DM



**Nürnberg Schwalbe
schwarz**

1,0 jung

g 92 | 655 Hafner Franz

0,1 jung

sg 95 Z | 656 Hafner Franz

g 92 | 657 Hafner Franz

0,1 alt

sg 95 E | 658 Hafner Franz

sg 95 SZ 1 | 659 Hafner Franz

blau ohne Binden

0,1 jung

sg 93 | 660 Hafner Franz

sg 94 Z | 661 Hafner Franz



**Fränkische Samschildtaube
schwarz**

1,0 jung

g 92 | 662 Reichert Hermann

sg 93 | 663 Reichert Hermann

0,1 jung

sg 94 Z | 664 Reichert Hermann

sg 95 Z | 665 Reichert Hermann

Bewert.: Nr. Name VK
Preisr.: DM



**Thüringer Schnippe
rot**

1,0 jung

sg 95 E | 666 Mack Richard

sg 93 | 667 Mack Richard

g 92 | 668 Mack Richard

0,1 jung

sg 94 Z | 669 Mack Richard

sg 93 | 670 Mack Richard

sg 95 Z | 671 Mack Richard



**Fränkische Trommeltaube
weiß**

1,0 jung

sg 94 | 672 Schwab Werner

g 92 | 673 Schwab Werner

1,0 alt

sg 95 SZ 7 | 674 Schwab Werner

g 92 | 675 Schwab Werner

sg 94 | 676 Schwab Werner

hv 96 Teller | 677 Schwab Werner

0,1 jung

g 92 | 678 Schwab Werner

sg 93 | 679 Schwab Werner

Bewert.:	Nr.	Name	VK	Bewert.:	Nr.	Name	VK
Preisr.:			DM	Preisr.:			DM

0,1 alt
 sg 94 Z | 680 Schwab Werner
 sg 95 E | 681 Schwab Werner

Muselkopf schwarz

1,0 jung
 sg 94 | 682 Hauber Alfons
 sg 95 Z | 683 Hauber Alfons

0,1 jung
 sg 93 | 684 Hauber Alfons



**Orientalische Roller
 weiß**

1,0 alt
 sg 95 E | 685 Clapier Hans

0,1 alt
 g 92 | 686 Clapier Hans

schwarz

1,0 alt
 sg 95 Z | 687 Clapier Hans

0,1 alt
 sg 93 | 688 Clapier Hans

rot

1,0 jung
 g 92 | 689 Clapier Hans
 g 92 | 690 Clapier Hans

0,1 jung
 g 92 | 691 Clapier Hans
 sg 94 Z | 692 Clapier Hans



FRIEDRICH EDUARD
Grimm

Garten- und Landschaftsbau
 91626 SCHOPFLOCH
 Bennostr. 16, Tel. 09857/225, Fax 1655

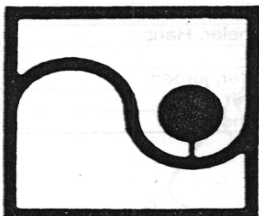

BERATUNG · PLANUNG · AUSFÜHRUNG

BÄUME · STRÄUCHER · STAUDEN · RASEN
 BETONPFLASTER · NATURSTEINPFLASTER
 TEICHE · SPRINGBRUNNEN · WASSERBECKEN
 PERGOLEN · RANKGERÜSTE · PALISADEN

JUGENDGRUPPE

Hühner



Araucana
gold - weizenfarbig

Barth Rainer

1,0 jung

sg 94 | 693 Seng Katharina

0,1 jung

sg 94 **SZ 8** | 694 Seng Katharina

sg 94 | 695 Seng Katharina

Zwerghühner



Antwepener Bartzwerg
schwarz

1,0 jung

sg 94 | 696 Reichert Raphael

0,1 jung

V 97 **Band** | 697 Reichert Raphael

sg 94 **Z** | 698 Reichert Raphael

sg 93 | 699 Reichert Raphael

gesperbert

1,0 jung

sg 93 | 700 Maurer Verena

0,1 jung

sg 93 **Z** | 701 Maurer Verena

g 91 | 702 Maurer Verena

0,1 alt

sg 95 **Z** | 703 Maurer Verena



Zwerg - Wyandotten
weiß

1,0 jung

g 91 | 704 Aigner Axel

hv 96 **Pokal** | 705 Aigner Axel 80

0,1 jung

sg 93 | 706 Aigner Axel

sg 94 **Z** | 707 Aigner Axel

sg 95 **Z** | 708 Aigner Axel

sg 94 | 709 Aigner Axel

hv 96 **E** | 710 Aigner Axel 80

schwarz

1,0 jung

sg 94 **Z** | 711 Teichmann Carmen

sg 93 | 712 Teichmann Carmen

sg 94 **Z** | 713 Teichmann Carmen

u 0 | 714 Teichmann Carmen

0,1 jung

sg 94 **Z** | 715 Teichmann Carmen

u 0 | 716 Teichmann Carmen

u 0 | 717 Teichmann Carmen

Bewert.: Nr. Name VK
 Preisr.: DM

g 91 | 718 Teichmann Carmen
 sg 95 E | 719 Teichmann Carmen

gestreift

1,0 jung

hv 96 E | 720 Obermeier Yvonn
 sg 94 | 721 Obermeier Yvonn
 sg 95 Z | 722 Obermeier Yvonn

0,1 jung

sg 94 | 723 Obermeier Yvonn



**Zwerg - Welsumer
 rost - rebhuhnfarbig**

1,0 jung

sg 95 SE 16 | 724 Reichert Raphael 25

0,1 jung

sg 94 Z | 725 Reichert Raphael 25
 sg 94 Z | 726 Reichert Raphael 25
 sg 94 | 727 Reichert Raphael 25
 sg 93 | 728 Reichert Raphael 25



Zwerg - Vorwerkhühner

1,0 jung

sg 94 | 729 Ritter Michael
 hv 96 SE 1 | 730 Ritter Michael

Bewert.: Nr. Name VK
 Preisr.: DM

0,1 jung

sg 94 Z | 731 Ritter Michael
 sg 93 | 732 Ritter Michael
 g 91 | 733 Ritter Michael
 sg 95 Z | 734 Ritter Michael
 hv 96 BVJE | 735 Ritter Michael

Tauben



**Schlesischer Kröpfer
 rotfahl**

Schweichert Friedhelm

1,0 jung

sg 93 | 736 Bausch Jasmin

1,0 alt

g 91 | 737 Bausch Jasmin

0,1 jung

sg 94 Z | 738 Bausch Jasmin
 sg 95 E | 739 Bausch Jasmin

0,1 alt

sg 93 | 740 Bausch Jasmin



**Voorburger Schildkröpfer
 rot**

1,0 jung

sg 93 | 741 Maurer Melanie

Bewert.:	Nr.	Name	VK	Bewert.:	Nr.	Name	VK
Preisr.:			DM	Preisr.:			DM

0,1 jung

sg 95 BVJE	742 Maurer Melanie
sg 93	743 Maurer Melanie

0,1 alt

sg 93	744 Maurer Melanie
sg 95 SZ 3	745 Maurer Melanie



Texaner
kennfarbig

1,0 jung

b 90	746 Sindel Heigo
sg 93	747 Sindel Heigo

rotfahl

0,1 jung

sg 95 E	748 Sindel Heigo
sg 93 Z	749 Sindel Heigo



Deutsche Modeneser Gazzi
schwarz

1,0 jung

sg 94 Z	750 Reuter Manuel
sg 93	751 Reuter Manuel
hv 96 Teller	752 Reuter Manuel
sg 93	753 Reuter Manuel

1,0 alt

sg 94 Z	754 Reuter Manuel
----------------	-------------------

sg 93	755 Reuter Manuel
-------	-------------------

0,1 jung

sg 95 SE 18	756 Reuter Manuel
sg 93	757 Reuter Manuel
sg 93	758 Reuter Manuel

Deutsche Modeneser Schietti
blau ohne Binden

1,0 jung

sg 95 E	759 Mayer Max
sg 94 Z	760 Mayer Max
sg 93	761 Mayer Max

0,1 jung

sg 95 E	762 Mayer Max
----------------	---------------



Startaube
schwarz

1,0 jung

sg 93	763 Ott Andreas
sg 95 E	764 Ott Andreas
sg 93	765 Ott Andreas

0,1 jung

sg 94 Z	766 Ott Andreas
g 92	767 Ott Andreas
sg 94 Z	768 Ott Andreas

Startaube mit Rundhaube
schwarz

1,0 jung

sg 95 SE 3	769 Ott Lisa
-------------------	--------------

Bewert.:	Nr.	Name	VK
Preisr.:			DM

g 92	770 Ott Lisa
sg 93	771 Ott Lisa

0,1 jung

sg 94 Z	772 Ott Lisa
sg 93	773 Ott Lisa
sg 95 E	774 Ott Lisa



Echterdinger Farbentaube
schwarzgeganselt

1,0 jung

g 92	775 Reißig Gerd
sg 93 Z	776 Reißig Gerd

0,1 jung

sg 93	777 Reißig Gerd
g 92	778 Reißig Gerd



Thüringer Schnippe
schwarz

1,0 jung

sg 94 Z	779 Reuter Markus
sg 95 E	780 Reuter Markus

1,0 alt

sg 95 Z	781 Reuter Markus
---------	-------------------

0,1 jung

sg 93	782 Reuter Markus
sg 94 Z	783 Reuter Markus

Bewert.:	Nr.	Name	VK
Preisr.:			DM

sg 94 Z	784 Reuter Markus
hv 96 Pokal	785 Reuter Markus

0,1 alt

sg 94 Z	786 Reuter Markus
---------	-------------------



Schlesischer Mohrenkopf
schwarz

1,0 jung

sg 93	787 Maurer Sylvia
-------	-------------------

1,0 alt

sg 94 Z	788 Maurer Sylvia
---------	-------------------

0,1 jung

sg 93	789 Maurer Sylvia
sg 95 SE 6	790 Maurer Sylvia

gelb

1,0 jung

sg 93	791 Maurer Sylvia
-------	-------------------

0,1 jung

sg 95 E	792 Maurer Sylvia
---------	-------------------

Bewert.: Nr. Name VK
 Preistr.: DM



Arabische Trommeltaube
weiß

1,0 jung

sg 93 793 Ott Lisa
 sg 94 **Z** 794 Ott Lisa
 sg 95 **SE 7** 795 Reuter Markus
 sg 93 796 Reuter Manuel

0,1 jung

g 91 797 Ott Lisa
 sg 93 798 Ott Lisa
 sg 93 799 Reuter Markus
 sg 94 **Z** 800 Reuter Manuel
 hv 96 **LVJM** 801 Reuter Manuel



Fränkische Trommeltaube
weiß

1,0 jung

sg 93 802 Nittel Patrick
 hv 96 **Pokal** 803 Nittel Patrick
 sg 93 804 Görgler Christian 15
 sg 93 805 Görgler Christian 15
 sg 94 **Z** 806 Nittel Patrick

Bewert.: Nr. Name VK
 Preistr.: DM

0,1 jung

sg 93 807 Nittel Patrick
 sg 95 **E** 808 Nittel Patrick
 sg 93 809 Görgler Christian 15
 g 92 810 Görgler Christian 15
 V 97 **Band** 811 Nittel Patrick
 sg 93 812 Görgler Christian 15



Orientalische Roller
schwarz

1,0 jung

sg 93 813 Hüttner Kai
 sg 95 **Z** 814 Hüttner Kai

0,1 jung

sg 93 **Z** 815 Hüttner Kai
 g 91 816 Hüttner Kai