

3. Allgemeine Wörnitztalschau 2000

Volieren



Orpington
gelb-schwarzgesäumt
1,4 jung

Käppler Adolf

sg 95 E | 1 Aigner Georg 250



Zwerg-Barnevelder
doppeltgesäumt
1,4 jung

sg 93 | 2 Teichmann Günter 120



Bassetten
wachtelfarbig
1,4 jung

sg 94 Z | 3 Lauterbach Arnold 220



Coburger Lerche
silber ohne Binden
4,4 jung

sg 93 | 4 Teichmann Günther



Prachener Kanik
blau ohne Binden
4,4 alt/jung

sg 95 E | 5 Aigner Thomas

Zur besonderen Beachtung:

- 1.) Das Herausnehmen der Tiere ist nur dem Aufsichtspersonal gestattet.
- 2.) Die Tiere dürfen nicht mit Preisrichterstäben etc. belästigt werden.
- 3.) Maßgebend für die Auszahlung der Preise ist allein die Bewertungsliste der Preisrichter.

Ziergeflügel



Goldfasan
Chrysolophus pictus
1,1 alt

sg 95 Z | 6 Schwarz Walter

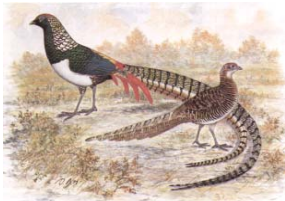

Amherstfasan (Diamant-)
Chrysolophus amherstiae
1,1 alt

hv 96 JT | 7 Beer Egon
sg 93 | 8 Schwarz Walter



Rebhühner
Perdix perdix
1,1 alt

sg 94 | 9 Schwarz Walter



Rothuhn
Alectoris rufa
1,1 jung

sg 95 Z | 10 Teichmann Sarah



Klippenhuhn
Alectoris barbara
1,1 jung

sg 94 | 11 Teichmann Sarah
hv 96 SE 1 | 12 Teichmann Sarah



Lachtaube
Streptopelia "risoria"
1,1 alt

sg 94 | 13 Beer Egon



Ohrflecktaube
Zenaida auriculata
1,1 alt

sg 94 Z | 14 Beer Egon



Grünflügeltaube
Chalcophaps indica
1,1 alt/jung

hv 96 E | 15 Teichmann Sarah



Australische Schopftaube
Ocyphaps lophotes
1,1 alt

hv 96 Krug | 16 Reichert Hermann



Kaisergans
Anser canagicus
1,1 alt

V 97 VPR | 17 Kawälde Erwin 500



Kanadagans
Branta c. maxima
1,1 alt

hv 96 E | 18 Zill Markus 200

sg 94 | 19 Zill Markus 200



Weißwangengans (Nonnen-)
Branta leucopsis
1,1 alt

sg 95 Z | 20 Ott Elfriede



Gelbe Pfeifgans
Dendrocygna bicolor
1,1 alt

hv 96 E | 21 Ott Elfriede

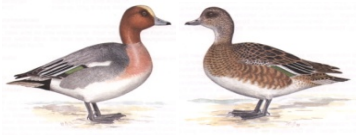

Amerikanische Pfeifente
Anas americana
1,1 alt

sg 93 | 22 Nittel Rolf

Bewert.: Nr. Name VK
Preisr.: DM

Bewert.: Nr. Name VK
Preisr.: DM



Chilenenpfeifente
Anas sibilatrix
1,1 alt

sg 95 E | 23 Ott Elfriede



Moorente
Aythya nyroca
1,1 alt

sg 94 Z | 27 Nittel Rolf

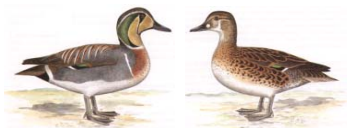

Baikalente
Anas formosa
1,1 alt

sg 94 | 24 Ott Elfriede

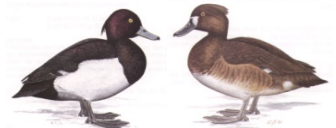

Reiherente
Aythya fuligula
1,1 alt

sg 93 | 28 Nittel Rolf



Krickente
Anas crecca
1,1 jung

sg 95 E | 25 Nittel Rolf



Mandarinente
Aix galericulata
1,1 jung

sg 94 Z | 29 Nittel Rolf



Bahamaente
Anas bahamensis
1,1 alt

V 97 Teller | 26 Ott Elfriede

1,1 alt
hv 96 JT | 30 Ott Elfriede
sg 93 | 31 Ott Elfriede
g 92 | 32 Reichert Hermann



Brautente
Aix sponsa
 1,1 alt

- | | |
|----------|--------------------|
| sg 94 Z | 33 Ott Elfriede |
| V 97 WTB | 34 Ott Elfriede |
| sg 94 Z | 35 Ritter Dietrich |



Rotschulterente
Calonetta leucophrys
 1,1 alt

- | | |
|-------------|--------------------|
| sg 94 Z | 36 Nittel Rolf |
| sg 93 | 37 Ritter Dietrich |
| V 97 Teller | 38 Faber Wolfgang |

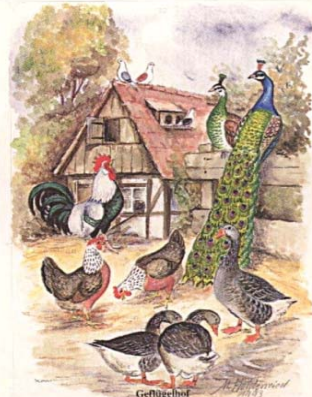

Gänse



Emdener Gänse

1,0 alt

- | | |
|------|------------------|
| g 92 | 39 Ott Friedrich |
|------|------------------|

0,1 alt

- | | |
|---------|------------------|
| sg 94 Z | 40 Ott Friedrich |
| hv 96 E | 41 Ott Friedrich |

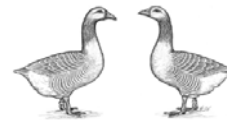

Celler Gänse

1,0 jung

- | | |
|-------|--------------------|
| sg 93 | 42 Schwarz Andreas |
|-------|--------------------|

0,1 jung

- | | |
|---------|--------------------|
| sg 94 Z | 43 Schwarz Andreas |
|---------|--------------------|



Steinbacher Kampfgänse
blau

1,0 alt

- | | |
|-------|----------------|
| sg 94 | 44 Zill Markus |
|-------|----------------|

0,1 alt

- | | |
|------------|----------------|
| sg 93 | 45 Zill Markus |
| hv 96 Krug | 46 Zill Markus |

Bewert.: Nr. Name VK
 Preisr.: DM

Bewert.: Nr. Name VK
 Preisr.: DM

grau

1,0 alt

sg 94 Z | 47 Zill Markus

0,1 alt

sg 95 Z | 48 Zill Markus



Höckergänse

grau

1,0 jung

sg 94 | 49 Setzer Helmut

sg 94 **SZ 14** | 50 Setzer Helmut

sg 95 E | 51 Setzer Helmut

1,0 alt

V 97 **WTB** | 52 Setzer Helmut

0,1 jung

sg 93 | 53 Setzer Helmut

sg 94 Z | 54 Setzer Helmut

g 92 | 55 Setzer Helmut

0,1 alt

b 90 | 56 Setzer Helmut

Enten



Warzenenten

wildfarbig

1,0 jung

sg 93 | 57 Zill Markus 50

sg 95 E | 58 Zill Markus 50

braun-wildfarbig

1,0 jung

sg 94 | 59 Zill Markus 50

0,1 jung

sg 95 Z | 60 Zill Markus 45

sg 94 | 61 Zill Markus 45

g 92 | 62 Zill Markus 45

sg 94 Z | 63 Zill Markus 45

g 91 | 64 Zill Markus 45

sg 94 Z | 65 Zill Markus 45



Deutsche Pekingente

weiß

1,0 jung

sg 94 | 66 Hofmann Manfred

1,0 alt

V 97 **VPR** | 67 Hofmann Manfred

Bewert.:	Nr.	Name	VK	Bewert.:	Nr.	Name	VK
Preisr.:			DM	Preisr.:			DM

		0,1 jung	
sg	94	68 Hofmann Manfred	
sg	94 Z	69 Hofmann Manfred	
g	91	70 Hofmann Manfred	

		0,1 alt	
b	90	71 Hofmann Manfred	



Campbellenten
weiß

		1,0 jung	
sg	95 Z	72 Mack Richard	
sg	93	73 Mack Richard	

		0,1 jung	
hv	96 E	74 Mack Richard	
sg	93	75 Mack Richard	



Laufenten
schwarz

		1,0 jung	
g	92	76 Görner Walter	
sg	93	77 Görner Walter	

		1,0 alt	
sg	95 E	78 Görner Walter	

		0,1 jung	
sg	94 Z	79 Görner Walter	
sg	94 Z	80 Görner Walter	

sg	93	81 Görner Walter	
----	----	------------------	--



Zwergenten
weiß

Feith Reinhold

		1,0 jung	
sg	93	82 Weiler Wolfgang	25
sg	94 Z	83 Weiler Wolfgang	25
g	92	84 Görner Walter	

		1,0 alt	
hv	96 E	85 Weiler Wolfgang	25
g	92	86 Görner Walter	

		0,1 jung	
leer		87 Weiler Wolfgang	25
sg	94 Z	88 Weiler Wolfgang	25
g	92	89 Görner Walter	
g	91	90 Görner Walter	

		0,1 alt	
b	90	91 Görner Walter	
sg	95 E	92 Görner Walter	
g	91	93 Weiler Wolfgang	25

blau-gelb

		1,0 jung	
sg	94	94 Aigner Georg	50
sg	95 SE 5	95 Aigner Georg	50

		0,1 jung	
sg	93	96 Aigner Georg	50
sg	94	97 Aigner Georg	50
sg	94 Z	98 Aigner Georg	50
hv	96 WTB	99 Aigner Georg	50

Hühner



**Orloff
 rotbunt**

1,0 jung

- | | |
|---------|------------------|
| sg 95 Z | 100 Krauth Fritz |
| sg 95 E | 101 Krauth Fritz |

0,1 jung

- | | |
|---------|------------------|
| sg 94 Z | 102 Krauth Fritz |
| sg 93 | 103 Krauth Fritz |
| sg 94 | 104 Krauth Fritz |



**Amrocks
 gestreift**

1,0 jung

- | | |
|-------|---------------------|
| u 0 | 105 Schwarz Andreas |
| sg 93 | 106 Schwarz Andreas |

0,1 jung

- | | |
|---------|---------------------|
| g 92 | 107 Schwarz Andreas |
| sg 93 | 108 Schwarz Andreas |
| sg 94 Z | 109 Schwarz Andreas |



**Deutsche Lachshühner
 lachsfarbig**

1,0 jung

- | | |
|-------|-------------------|
| sg 93 | 110 Krauth Frieda |
|-------|-------------------|

0,1 jung

- | | |
|-----------|-------------------|
| sg 94 Z | 111 Krauth Frieda |
| g 92 | 112 Krauth Frieda |
| sg 94 Z | 113 Krauth Frieda |
| hv 96 VPR | 114 Krauth Frieda |



**Wyandotten
 silber-schwarzgesäumt**

1,0 jung

- | | |
|-------|--------------------|
| sg 93 | 115 Hassler Thomas |
|-------|--------------------|

0,1 jung

- | | |
|---------|--------------------|
| sg 94 Z | 116 Hassler Thomas |
| sg 95 E | 117 Hassler Thomas |
| sg 94 Z | 118 Hassler Thomas |



**Rhodeländer
 rot**

1,0 jung

- | | |
|---------|---------------|
| sg 94 Z | 119 Abel Kurt |
| g 91 | 120 Ott Willi |

1,0 alt

- | | |
|-----|---------------|
| u 0 | 121 Abel Kurt |
|-----|---------------|

0,1 jung

- | | |
|----------|---------------|
| hv 96 E | 122 Abel Kurt |
| hv 96 JB | 123 Abel Kurt |
| sg 93 | 124 Ott Willi |
| g 92 | 125 Ott Willi |
| sg 94 Z | 126 Abel Kurt |
| sg 94 | 127 Abel Kurt |
| g 92 | 128 Ott Willi |

Bewert.:	Nr.	Name	VK	Bewert.:	Nr.	Name	VK
Preisr.:			DM	Preisr.:			DM



**Dresdner
goldbraun**

1,0 jung

sg 94 Z	129 Gebhardt Ewald
sg 94 E	130 Gebhardt Ewald
sg 94 Z	131 Wunder Gebhard

0,1 jung

sg 93	132 Gebhardt Ewald
g 92	133 Gebhardt Ewald
g 91	134 Wunder Gebhard
g 92	135 Wunder Gebhard
sg 93	136 Gebhardt Ewald
sg 94 Z	137 Gebhardt Ewald
g 92	138 Wunder Gebhard
g 92	139 Wunder Gebhard
g 92	140 Gebhardt Ewald



**Araucana
wildfarbig**

1,0 jung

g 92	141 Löwen Rudi
sg 95 E	142 Löwen Rudi

0,1 jung

sg 94 Z	143 Löwen Rudi	50
g 92	144 Löwen Rudi	50
sg 94 Z	145 Löwen Rudi	50
sg 94	146 Löwen Rudi	50

gold-weizenfarbig

1,0 jung

g 92	147 Seng Günther	60
------	------------------	----

0,1 jung

sg 93	148 Seng Günther	60
hv 96 E	149 Seng Günther	60
sg 94 Z	150 Seng Günther	60



**Italiener
rebhuhnfarbig**

1,0 jung

leer	151 Ott Achim
leer	152 Ott Achim
sg 94 Z	153 Biburger Herbert

0,1 jung

leer	154 Ott Achim
leer	155 Ott Achim
b 90	156 Biburger Herbert
g 91	157 Biburger Herbert
leer	158 Ott Achim
leer	159 Ott Achim

goldfarbig

1,0 jung

sg 94	160 Engmann Heinrich
g 92	161 Engmann Heinrich

0,1 jung

sg 95 E	162 Engmann Heinrich
hv 96 Teller	163 Engmann Heinrich
b 90	164 Engmann Heinrich
sg 95 Z	165 Engmann Heinrich

Bewert.:	Nr.	Name	VK	Bewert.:	Nr.	Name	VK
Preisr.:			DM	Preisr.:			DM



**Rheinländer
schwarz**

1,0 jung

sg 94 Z	166 Treu Germania & Reinh.
sg 94	167 Treu Germania & Reinh.

0,1 jung

hv 96 E	168 Treu Germania & Reinh.
sg 94	169 Treu Germania & Reinh.
sg 94	170 Treu Germania & Reinh.
sg 95 E	171 Treu Germania & Reinh.

Zwerghühner



**Antwerpener Bartzwerge
schwarz**

Balb Kurt

1,0 alt

V 97 WTB	172 Merk Klaus
----------	----------------

0,1 jung

sg 93	173 Merk Klaus
sg 93 Z	174 Merk Klaus
g 92	175 Merk Klaus
g 92	176 Merk Klaus

0,1 alt

g 91	177 Merk Klaus
------	----------------

weiß

1,0 jung

g 91	178 Reichert Hermann
------	----------------------

0,1 jung

g 92	179 Reichert Hermann
sg 93 Z	180 Reichert Hermann
g 92	181 Reichert Hermann

wachtelfarbig

1,0 jung

hv 96 VPR	182 Kranz Markus
g 92	183 Kranz Markus
g 92	184 Reichert Hermann

0,1 jung

sg 95 E	185 Kranz Markus
sg 94 Z	186 Kranz Markus
g 92	187 Reichert Hermann
g 92	188 Reichert Hermann
sg 94 Z	189 Kranz Markus
g 91	190 Reichert Hermann

silber-wachtelfarbig

1,0 jung

g 91	191 Kranz Markus
g 92	192 Kranz Markus

0,1 jung

sg 93	193 Kranz Markus
sg 95 E	194 Kranz Markus
sg 95 Z	195 Kranz Markus
b 90	196 Kranz Markus

silberhalsig

1,0 jung

sg 93	197 Kranz Markus
sg 93 Z	198 Kranz Markus

Bewert.:	Nr.	Name	VK	Bewert.:	Nr.	Name	VK
Preisr.:			DM	Preisr.:			DM

0,1 jung

sg 93	199 Kranz Markus
sg 93	200 Kranz Markus
g 92	201 Kranz Markus

porzellanfarbig

1,0 alt

sg 94 Z	202 Utz Karl
---------	--------------

0,1 jung

sg 93	203 Utz Karl
-------	--------------

0,1 alt

g 92	204 Utz Karl
------	--------------

blau-porzellanfarbig

1,0 jung

sg 94	205 Utz Karl
-------	--------------

0,1 jung

sg 95 E	206 Utz Karl
sg 94 Z	207 Utz Karl

0,1 alt

sg 94 Z	208 Utz Karl
sg 94 SZ 11	209 Utz Karl



**Federfüßige Zwerghühner
porzellanfarbig**

1,0 alt

sg 95 E	210 Peter Herbert
---------	-------------------

0,1 alt

sg 94 Z	211 Peter Herbert
sg 93	212 Peter Herbert
sg 93	213 Peter Herbert
g 92	214 Peter Herbert
sg 95 Z	215 Peter Herbert



**Deutsche Zwerghühner
wildfarbig**

1,0 jung

sg 94 Z	216 Teichmann Stefan
g 92	217 Teichmann Stefan
leer	218 Teichmann Stefan

0,1 jung

sg 94 Z	219 Teichmann Stefan
sg 94	220 Teichmann Stefan
sg 95 E	221 Teichmann Stefan
sg 93	222 Teichmann Stefan

orangehalsig

1,0 jung

hv 96 E	223 Mack Richard
---------	------------------

0,1 jung

sg 94	224 Mack Richard
sg 94 Z	225 Mack Richard

Bewert.: Nr. Name VK
 Preisr.: DM



Ko Gunkei
gold-weizenfarbig

1,0 jung

hv 96 Teller 226 Clapier Marc 40
 g 91 227 Clapier Marc 40

0,1 jung

sg 93 f.Kl. 228 Clapier Marc
 sg 94 Z 229 Clapier Marc



Zwerg-Brahma
rebhuhnfarbig-gebändert

1,0 jung

sg 94 Z 230 Zwirner Manfred

0,1 jung

u 0 231 Zwirner Manfred
 g 92 232 Zwirner Manfred
 g 92 233 Zwirner Manfred



Zwerg-Wyandotten
weiß

0,1 jung

sg 95 E 234 Kosian Gerald 40
 sg 94 235 Kosian Gerald 40

Bewert.: Nr. Name VK
 Preisr.: DM

Wagner Hans Peter

schwarz

1,0 jung

sg 95 Z 236 Aigner Thomas 80
 V 97 JB 237 Aigner Thomas
 sg 93 238 Maurer Horst
 hv 96 E 239 Aigner Thomas

0,1 jung

sg 94 Z 240 Aigner Thomas
 g 91 241 Aigner Thomas
 sg 93 242 Maurer Horst
 sg 93 243 Maurer Horst
 sg 95 Z 244 Aigner Thomas
 g 92 245 Aigner Thomas
 sg 94 246 Aigner Thomas
 sg 94 Z 247 Aigner Thomas
 sg 94 248 Aigner Thomas
 sg 94 249 Aigner Thomas
 V 97 WTB 250 Aigner Thomas

blau

1,0 jung

sg 94 Z 251 Schmidt Erich

0,1 jung

sg 94 252 Schmidt Erich
 g 92 253 Schmidt Erich
 sg 95 E 254 Schmidt Erich

gestreift

1,0 jung

sg 93 255 Faber Wolfgang
 sg 94 Z 256 Faber Wolfgang

0,1 jung

sg 95 Z 257 Faber Wolfgang
 sg 93 258 Faber Wolfgang
 sg 94 259 Faber Wolfgang
 sg 94 Z 260 Faber Wolfgang

Bewert.: Nr. Name VK
 Preisr.: DM

gold-schwarzgesäumt

1,0 jung

g 92 | 261 Schmidt Wilhelm
 g 92 | 262 Schmidt Wilhelm

0,1 jung

sg 94 | 263 Schmidt Wilhelm
 sg 94 **SZ 2** | 264 Schmidt Wilhelm
 sg 95 **E** | 265 Schmidt Wilhelm
 sg 94 | 266 Schmidt Wilhelm



**Zwerg-Barnevelder
 doppeltesäumt**

1,0 jung

sg 93 | 267 Teichmann Günter
 sg 94 **Z** | 268 Teichmann Günter

0,1 jung

sg 94 **Z** | 269 Teichmann Günter
 g 92 | 270 Teichmann Günter
 sg 95 **E** | 271 Teichmann Günter
 sg 93 | 272 Teichmann Günter
 g 91 | 273 Teichmann Günter

schwarz

1,0 jung

sg 94 **SZ 1** | 274 Breitinge Heinrich
 sg 94 | 275 Breitinge Heinrich

0,1 jung

sg 93 | 276 Breitinge Heinrich
 sg 95 **Z** | 277 Breitinge Heinrich
 hv 96 **E** | 278 Breitinge Heinrich
 sg 94 | 279 Breitinge Heinrich

Bewert.: Nr. Name VK
 Preisr.: DM

weiß

1,0 jung

sg 94 **Z** | 280 Kawälde Erwin

0,1 jung

sg 94 | 281 Kawälde Erwin
 sg 93 | 282 Kawälde Erwin
 hv 96 **VPR** | 283 Kawälde Erwin
 sg 93 | 284 Kawälde Erwin



**Zwerg-Welsumer
 rost-rebhuhnfarbig**

1,0 jung

sg 93 | 285 Bender Richard
 g 92 | 286 Bender Richard
 sg 94 **Z** | 287 Wolf Traugott

0,1 jung

b 90 | 288 Wolf Traugott
 sg 94 **Z** | 289 Wolf Traugott
 sg 93 | 290 Bender Richard
 g 92 | 291 Bender Richard
 sg 95 **E** | 292 Wolf Traugott
 sg 94 | 293 Bender Richard



**Zwerg-New Hampshire
 goldbraun**

1,0 jung

sg 93 | 294 Lehner Martin
 sg 95 **Z** | 295 Lehner Martin

Bewert.:	Nr.	Name	VK	Bewert.:	Nr.	Name	VK
Preisr.:			DM	Preisr.:			DM

sg 94 Z	296 Laib Hans	
sg 93	297 Laib Hans	
sg 94 Z	298 Lehner Martin	

0,1 jung

sg 93	299 Lehner Martin	
g 92	300 Lehner Martin	
sg 94 Z	301 Laib Hans	
sg 94	302 Laib Hans	
sg 95 Z	303 Lehner Martin	
g 92	304 Lehner Martin	
sg 94	305 Laib Hans	
sg 94	306 Laib Hans	
hv 96 Teller	307 Lehner Martin	



Zwerg-Sulmtaler
weizenfarbig

1,0 jung

sg 94 Z	308 Mösch Markus	30
sg 93	309 Mösch Markus	40

0,1 jung

sg 95 E	310 Mösch Markus	40
g 92	311 Mösch Markus	40
g 92	312 Mösch Markus	30
g 92	313 Mösch Markus	30



Zwerg-Seidenhühner
weiß

1,0 jung

sg 94 f.Kl.	314 Beer Egon
--------------------	---------------

0,1 jung

sg 94 f.Kl.Z	315 Beer Egon
sg 93 f.Kl.	316 Beer Egon



Zwerg-Rheinländer
schwarz

1,0 jung

sg 93	317 Treu Germania & Reinh.
sg 94	318 Treu Germania & Reinh.

0,1 jung

sg 95 Z	319 Treu Germania & Reinh.
sg 94	320 Treu Germania & Reinh.
sg 94	321 Treu Germania & Reinh.
sg 95 E	322 Treu Germania & Reinh.



**Der Mensch hält sich für weise,
glaubt wunder wer er sei,
und weiß nicht mal was erst war,
die Henne oder`s Ei.**

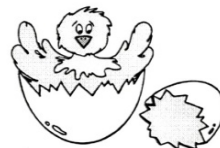

Bewert.: Nr. Name VK
 Preisr.: DM



Zwerg-Lakenfelder

1,0 jung

sg 94 Z | 323 Ritter Dietrich
 sg 94 | 324 Ritter Dietrich

0,1 jung

sg 94 | 325 Ritter Dietrich
 g 91 | 326 Ritter Dietrich
 sg 95 E | 327 Ritter Dietrich

Tauben



**Elsterkröpfer
 schwarz**

Fiedler Johannes

1,0 alt

sg 94 Z | 328 Rieß Renate
 g 91 | 329 Rieß Renate
 sg 95 E | 330 Rieß Renate

0,1 alt

g 92 | 331 Rieß Renate
 sg 94 | 332 Rieß Renate
 g 92 | 333 Rieß Renate

Bewert.: Nr. Name VK
 Preisr.: DM

rot

1,0 jung

sg 94 Z | 334 Kawälde Erwin
 g 91 | 335 Kawälde Erwin
 g 92 | 336 Rieß Renate

1,0 alt

sg 95 SE 9 | 337 Kawälde Erwin
 g 92 | 338 Rieß Renate

0,1 jung

sg 94 Z | 339 Kawälde Erwin
 V 97 JB | 340 Kawälde Erwin
 sg 93 | 341 Rieß Renate

0,1 alt

sg 95 E | 342 Kawälde Erwin
 sg 94 | 343 Kawälde Erwin
 sg 94 Z | 344 Rieß Renate

gelb

1,0 alt

g 91 | 345 Rieß Renate

0,1 alt

sg 94 Z | 346 Rieß Renate
 sg 94 | 347 Rieß Renate



Bewert.: Nr. Name VK
 Preisr.: DM

Bewert.: Nr. Name VK
 Preisr.: DM



Steigerkröpfer
gelb

1,0 jung
 sg 94 SZ 7 | 348 Blumenstock Kurt
 sg 95 E | 349 Blumenstock Kurt

1,0 alt
 sg 94 Z | 350 Blumenstock Kurt

0,1 jung
 g 92 | 351 Blumenstock Kurt
 g 92 | 352 Blumenstock Kurt

0,1 alt
 sg 93 | 353 Blumenstock Kurt 40



Stellerkröpfer
schwarzgeanselt

1,0 jung
 sg 94 E | 354 Rieß Renate
 leer | 355 Rieß Renate

0,1 jung
 b 90 | 356 Rieß Renate
 sg 94 Z | 357 Rieß Renate



Schlesischer Kröpfer
schwarz

1,0 jung
 sg 94 Z | 358 Kosian Gerald 70

0,1 jung
 g 92 | 359 Kosian Gerald 70

weiß
1,0 alt
 sg 94 | 360 Kawälde Erwin
 hv 96 Teller | 361 Kawälde Erwin

0,1 alt
 sg 94 | 362 Kawälde Erwin

rotschimmel
1,0 jung
 sg 94 | 363 Kawälde Erwin

1,0 alt
 sg 94 Z | 364 Kawälde Erwin

0,1 alt
 V 97 WTB | 365 Kawälde Erwin

Bewert.: Nr. Name VK
 Preistr.: DM

Bewert.: Nr. Name VK
 Preistr.: DM



**Voorburger Schildkröpfer
 schwarz**

	1,0 jung	
g 91		366 Maurer Horst
	1,0 alt	
sg 95 Z		367 Maurer Horst
	0,1 jung	
sg 94		368 Maurer Horst
	0,1 alt	
sg 95 Z		369 Maurer Horst
	gelb	
	1,0 jung	
b 90		370 Engelhardt Roland
	1,0 alt	
hv 96 E		371 Engelhardt Roland
g 91		372 Engelhardt Roland
sg 93		373 Engelhardt Roland
	0,1 jung	
g 91		374 Engelhardt Roland
	0,1 alt	
sg 94 Z		375 Engelhardt Roland
g 91		376 Engelhardt Roland
sg 95		377 Engelhardt Roland



**Amsterdamer Kröpfer
 blau mit schwarzen Binden**

	1,0 jung	
g 92		378 Klement Herbert 120
sg 93		379 Klement Herbert 120
sg 94 Z		380 Klement Herbert 120
	1,0 alt	
hv 96 E		381 Klement Herbert
sg 93		382 Klement Herbert
	0,1 jung	
sg 94 Z		383 Klement Herbert 120
	blauschimmel	
	1,0 jung	
sg 94		384 Klement Herbert 120
V 97 JT		385 Klement Herbert 120
sg 93		386 Klement Herbert 120
	1,0 alt	
sg 95 Z		387 Klement Herbert
sg 94 Z		388 Klement Herbert
	0,1 alt	
g 92		389 Klement Herbert

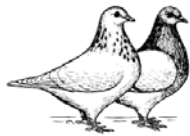

Texaner
kennfarbig

Metzner Helmut

1,0 jung

g 92	390 Döppert Hartmut	60
sg 93	391 Döppert Hartmut	60
g 92	392 Döppert Hartmut	60

rotfahl

0,1 jung

sg 94 Z	393 Döppert Hartmut	60
---------	---------------------	----



Saarlandtaube
gelbfahl

1,0 jung

sg 94	394 Schweigert Karl-Heinz
V 97 WTB	395 Schweigert Karl-Heinz

1,0 alt

sg 94	396 Schweigert Karl-Heinz
sg 95 Z	397 Schweigert Karl-Heinz

0,1 jung

sg 93	398 Schweigert Karl-Heinz
sg 95 Z	399 Schweigert Karl-Heinz
g 92	400 Schweigert Karl-Heinz
g 92	401 Schweigert Karl-Heinz

0,1 alt

hv 96 E	402 Schweigert Karl-Heinz
sg 94 Z	403 Schweigert Karl-Heinz



Giertaube
gelbfahl

1,0 jung

sg 93	404 Aurnhammer Bruno
hv 96 E	405 Aurnhammer Bruno
sg 94 Z	406 Aurnhammer Bruno
sg 93	407 Aurnhammer Bruno

1,0 alt

g 92	408 Aurnhammer Bruno
------	----------------------

0,1 jung

sg 94	409 Aurnhammer Bruno
sg 95 Z	410 Aurnhammer Bruno
g 91	411 Aurnhammer Bruno
sg 95 Z	412 Aurnhammer Bruno

0,1 alt

sg 94	413 Aurnhammer Bruno
-------	----------------------



Strasser
rot

1,0 jung

sg 95 Z	414 Aigner Georg
---------	------------------

1,0 alt

hv 96 Figur	415 Aigner Georg
-------------	------------------

Bewert.:	Nr.	Name	VK	Bewert.:	Nr.	Name	VK
Preisr.:			DM	Preisr.:			DM

0,1 jung

sg 93	416 Aigner Georg
g 92	417 Aigner Georg
sg 93	418 Aigner Georg



**Mährische Strasser
stahlblau**

1,0 jung

sg 94 Z	419 Engelhardt Roland
g 91	420 Engelhardt Roland

1,0 alt

sg 94	421 Engelhardt Roland
-------	-----------------------

0,1 jung

sg 95 E	422 Engelhardt Roland
---------	-----------------------

0,1 alt

g 92	423 Engelhardt Roland
sg 94 Z	424 Engelhardt Roland

schwarz

1,0 jung

sg 95 E	425 Ebert Hans
sg 93	426 Ebert Hans
sg 94	427 Ebert Hans

0,1 jung

g 92	428 Ebert Hans
sg 95 Z	429 Ebert Hans
hv 96 Teller	430 Ebert Hans

gelb

1,0 jung

sg 94 Z	431 Ebert Hans
g 91	432 Ebert Hans
sg 95 Z	433 Ebert Hans

0,1 jung

hv 96 SE 2	434 Ebert Hans
sg 93	435 Ebert Hans
sg 93	436 Ebert Hans



**Luchstaube
blau-weißgeschuppt**

1,0 jung

sg 93	437 Lindörfer Hermann
hv 96 E	438 Lindörfer Hermann
sg 94	439 Lindörfer Hermann

1,0 alt

sg 93	440 Lindörfer Hermann
sg 95 Z	441 Lindörfer Hermann
sg 95 Z	442 Lindörfer Hermann

0,1 jung

sg 94 SZ 4	443 Lindörfer Hermann
g 92	444 Lindörfer Hermann

**Weißschwingig
blau-weißgeschuppt**

1,0 jung

b 90	445 Biburger Herbert	50
------	----------------------	----

0,1 jung

sg 93	446 Biburger Herbert	50
-------	----------------------	----



Coburger Lerche
silber ohne Binden

1,0 jung

sg 95 Z	447 Teichmann Günther	70
sg 94	448 Teichmann Günther	70
hv 96 E	449 Teichmann Günther	70
g 92	450 Teichmann Günther	70

0,1 jung

sg 93	451 Teichmann Günther
sg 94	452 Teichmann Günther



Damascener
eisfarbig

1,0 jung

g 92	453 Fuchs Lothar
sg 95 Z	454 Fuchs Lothar

1,0 alt

sg 95 E	455 Fuchs Lothar
---------	------------------

0,1 jung

sg 93	456 Fuchs Lothar
g 91	457 Fuchs Lothar

0,1 alt

sg 94 Z	458 Fuchs Lothar
---------	------------------



Show Racer
blau mit schwarzen Binden

1,0 jung

sg 95 Z	459 Döppert Hartmut
sg 93	460 Döppert Hartmut

0,1 jung

hv 96 E	461 Döppert Hartmut
sg 94	462 Döppert Hartmut



King
weiß

Basmer Siegfried

1,0 jung

sg 93	463 Reuter Jürgen	
sg 94 Z	464 Reuter Jürgen	
g 92	465 Hacker Richard	
sg 95 E	466 Hacker Richard	
g 91	467 Greiner Emil	
sg 94 Z	468 Greiner Emil	
b 90	469 Spiegel Karl	
g 91	470 Spiegel Karl	80
sg 94 Z	471 Reuter Jürgen	
g 91	472 Reuter Jürgen	
V 97 Teller	473 Hacker Richard	
sg 94	474 Greiner Emil	80
g 92	475 Reuter Jürgen	

Bewert.:	Nr.	Name	VK	Bewert.:	Nr.	Name	VK
Preisr.:			DM	Preisr.:			DM

1,0 alt

hv 96 E	476	Hacker Richard
sg 94	477	Hacker Richard
g 91	478	Greiner Emil
g 92	479	Greiner Emil
sg 95 Z	480	Reuter Jürgen

0,1 jung

sg 95 Z	481	Hacker Richard
V 97 WTB	482	Hacker Richard
sg 93	483	Greiner Emil
sg 93	484	Greiner Emil
g 91	485	Spegel Karl
g 92	486	Spegel Karl
g 91	487	Reuter Jürgen
sg 93	488	Reuter Jürgen
sg 95 Z	489	Hacker Richard
g 92	490	Greiner Emil
g 91	491	Spegel Karl
g 91	492	Reuter Jürgen

0,1 alt

sg 94 Z	493	Greiner Emil
sg 94 Z	494	Greiner Emil
sg 95 E	495	Reuter Jürgen

schwarz

1,0 jung

b 90	496	Schmidt Erich
g 91	497	Schmidt Erich
g 92	498	Schmidt Erich

0,1 jung

sg 94 Z	499	Schmidt Erich
b 90	500	Schmidt Erich
g 92	501	Schmidt Erich

andalusierfarbig

0,1 jung

b 90	502	Schmidt Erich
------	-----	---------------

schwarzgetigert

1,0 jung

sg 93 SZ 3	503	Schmidt Erich
------------	-----	---------------



Modena

Gazzi

bronzegehämmert

0,1 alt

sg 94 Z	504	Sünder Josef
---------	-----	--------------

Schietti

rotfahl

1,0 alt

g 92	505	Sünder Josef
o.B.	506	Sünder Josef

0,1 alt

g 92	507	Sünder Josef
------	-----	--------------

gelbfahl

0,1 alt

hv 96 E	508	Sünder Josef
---------	-----	--------------

75

Bewert.: Preisr.:	Nr.	Name	VK DM	Bewert.: Preisr.:	Nr.	Name	VK DM
----------------------	-----	------	----------	----------------------	-----	------	----------



**Deutsche Modeneser
Gazzi
rotfahl-gehämmert**

1,0 jung

sg 94 Z	509 Biburger Herbert
sg 94 Z	510 Biburger Herbert
g 92	511 Biburger Herbert

1,0 alt

hv 96 VPR	512 Biburger Herbert
-----------	----------------------

0,1 jung

sg 95 Z	513 Biburger Herbert
sg 94	514 Biburger Herbert
g 92	515 Biburger Herbert
sg 95 SE 3	516 Biburger Herbert
sg 94	517 Biburger Herbert

0,1 alt

sg 94	518 Biburger Herbert
-------	----------------------

**Schietti
schwarz**

1,0 jung

sg 93 Z	519 Clapier Marc	
g 92	520 Clapier Marc	
g 91	521 Zenger Erich	30

1,0 alt

g 92	522 Zenger Erich	30
------	------------------	----

0,1 jung

g 92	523 Clapier Marc	
sg 95 E	524 Clapier Marc	
g 91	525 Zenger Erich	30

0,1 alt

sg 93 Z	526 Zenger Erich	30
---------	------------------	----

blau ohne Binden

1,0 jung

sg 94	527 Nittel Rolf
sg 94	528 Nittel Rolf
sg 95 Z	529 Nittel Rolf
sg 94	530 Nittel Rolf
g 92	531 Nittel Rolf
hv 96 E	532 Nittel Rolf
sg 93	533 Nittel Rolf
V 97 JB	534 Nittel Rolf

1,0 alt

sg 95 Z	535 Nittel Rolf
sg 95 Z	536 Nittel Rolf
sg 94	537 Nittel Rolf
sg 94	538 Nittel Rolf
g 92	539 Nittel Rolf
g 91	540 Nittel Rolf

0,1 jung

g 92	541 Nittel Rolf
sg 95 Z	542 Nittel Rolf
hv 96 E	543 Nittel Rolf
g 91	544 Nittel Rolf
hv 96 E	545 Nittel Rolf
sg 95 Z	546 Nittel Rolf
sg 94	547 Nittel Rolf
sg 94	548 Nittel Rolf

0,1 alt

sg 95 E	549 Nittel Rolf
g 92	550 Nittel Rolf
sg 93	551 Nittel Rolf
sg 94	552 Nittel Rolf
sg 94	553 Nittel Rolf
sg 94 Z	554 Nittel Rolf

Bewert.:	Nr.	Name	VK	Bewert.:	Nr.	Name	VK
Preisr.:			DM	Preisr.:			DM
blau mit schwarzen Binden							
1,0 jung							
Wolfmüller Ernst							
sg 94 Z		555 Clapier Marc		sg 93 Z		571 Mösch Markus	50
sg 95 SZ		556 Clapier Marc		sg 94		572 Mösch Markus	50
				sg 95 Z		573 Mösch Markus	40
blaugehämmert							
1,0 jung							
sg 94		557 Nittel Rolf		g 92		574 Zenger Erich	30
sg 95 Z		558 Nittel Rolf		1,0 alt			
				g 91		575 Zenger Erich	30
1,0 alt							
sg 95		559 Nittel Rolf		sg 95 E		576 Zenger Erich	30
hv 96 E		560 Nittel Rolf		0,1 jung			
				sg 95 Z		577 Zenger Erich	30
0,1 jung							
sg 94 Z		561 Nittel Rolf		andalusierfarbig			
g 92		562 Nittel Rolf		1,0 jung			
				sg 94		578 Zenger Erich	
0,1 alt				sg 95 SZ		579 Zenger Erich	
hv 96 JB		563 Nittel Rolf		1,0 alt			
sg 95 Z		564 Nittel Rolf		sg 95 E		580 Zenger Erich	
weiß mit roten Augen							
1,0 jung							
sg 93		565 Mösch Markus	40	0,1 jung			
g 92		566 Mösch Markus	40	sg 94		581 Zenger Erich	
				sg 95 Z		582 Zenger Erich	
1,0 alt							
g 92		567 Mösch Markus	50	0,1 alt			
sg 94 Z		568 Mösch Markus	50	sg 95		583 Zenger Erich	
hv 96 E		569 Mösch Markus	40				
0,1 jung							
g 91		570 Mösch Markus	60				

Bewert.:	Nr.	Name	VK	Bewert.:	Nr.	Name	VK
Preisr.:			DM	Preisr.:			DM



Böhmentaube
schwarz

1,0 jung

sg 95 Z	584 Dietrich Klaus
g 92	585 Dietrich Klaus
sg 94	586 Dietrich Klaus
sg 95 SZ	587 Dietrich Klaus
sg 95 Z	588 Dietrich Klaus

1,0 alt

sg 94	589 Dietrich Klaus
sg 94	590 Dietrich Klaus

0,1 jung

V 97 WTB	591 Dietrich Klaus
hv 96 SE 10	592 Dietrich Klaus



Gimpeltaube
Kupfergimpel
Schwarzflügel

1,0 jung

g 92	593 Fuchs Lothar
sg 95 Z	594 Fuchs Lothar

1,0 alt

sg 94	595 Fuchs Lothar
g 92	596 Fuchs Lothar
sg 94	597 Fuchs Lothar

0,1 jung

sg 95 E	598 Fuchs Lothar
---------	------------------

Goldgimpel
Weißflügel ohne Binden

1,0 alt

leer	599 Clapier Marc	50
------	------------------	----

Weißflügel mit Binden

sg 94 E	600 Clapier Marc	50
---------	------------------	----



Startauben
schwarz

1,0 alt

sg 94	601 Ott Friedrich
-------	-------------------

0,1 alt

sg 95 E	602 Ott Friedrich
---------	-------------------

Starblasse
schwarz

1,0 jung

sg 94	603 Dänzer Ernst
sg 94 Z	604 Dänzer Ernst
g 92	605 Dänzer Ernst

0,1 jung

sg 95 SZ	606 Dänzer Ernst
----------	------------------

Bewert.: Nr. Name VK
 Preisr.: DM

Bewert.: Nr. Name VK
 Preisr.: DM

Silberschuppe
schwarz

1,0 jung

g 92 | 607 Dänzer Ernst
 sg 95 **Z** | 608 Dänzer Ernst
 sg 95 **E** | 609 Zenger Erich
 sg 93 | 610 Zenger Erich
 g 91 | 611 Dänzer Ernst

0,1 jung

sg 95 **SZ** | 612 Zenger Erich
 sg 94 | 613 Zenger Erich
 sg 94 | 614 Dänzer Ernst

Startauben mit Rundhaube
schwarz

1,0 alt

hv 96 **Figur** | 615 Ott Friedrich

0,1 alt

sg 93 | 616 Ott Friedrich



Süddeutsche Schnippe
schwarz

1,0 jung

sg 94 | 617 Haller Stefan
 hv 96 **E** | 618 Haller Stefan

1,0 alt

sg 93 | 619 Haller Stefan

0,1 jung

sg 94 | 620 Haller Stefan



Fränkische Feldtaube
rot

1,0 jung

hv 96 **Teller** | 621 Reichert Hermann
 sg 93 | 622 Reichert Hermann

0,1 jung

sg 94 | 623 Reichert Hermann
 sg 95 **E** | 624 Reichert Hermann

gelb

1,0 alt

sg 95 **Z** | 625 Ott Friedrich

0,1 alt

sg 95 **SZ** | 626 Ott Friedrich

schwarz

1,0 jung

sg 94 | 627 Reichert Hermann
 g 92 | 628 Reichert Hermann

0,1 jung

sg 95 **SZ** | 629 Reichert Hermann
 sg 93 | 630 Reichert Hermann

40

Bewert.: Nr. Name VK
Preisr.: DM



**Nürnberg Schwalbe
schwarz**

1,0 jung

sg 94 Z | 631 Walter Johannes

0,1 jung

sg 95 E | 632 Walter Johannes

g 91 | 633 Walter Johannes

g 92 | 634 Walter Johannes

0,1 alt

sg 93 Z | 635 Walter Johannes



**Fränkische Samtschildtaube
schwarz**

1,0 jung

g 92 | 636 Reichert Hermann

g 91 | 637 Reichert Hermann

0,1 jung

g 91 | 638 Reichert Hermann

sg 93 SZ | 639 Reichert Hermann

Bewert.: Nr. Name VK
Preisr.: DM



**Thüringer Schnippe
schwarz**

Waldenburger Rainer

1,0 jung

sg 93 | 640 Mack Richard

sg 95 E | 641 Mack Richard

0,1 jung

sg 93 | 642 Mack Richard

rot

1,0 jung

sg 94 Z | 643 Mack Richard

sg 93 | 644 Mack Richard

0,1 jung

sg 93 | 645 Mack Richard



**Fränkische Trommeltaube
weiß**

1,0 alt

sg 93 | 646 Wiesinger Ernst

sg 93 Z | 647 Wiesinger Ernst

Druckfehler !

Wenn Sie einen Druckfehler finden, bitte bedenken Sie, dass er beabsichtigt war. Wir bringen für jeden etwas, denn es gibt immer Leute, die nach Fehlern suchen.



0,1 jung
g 91 | 648 Wiesinger Ernst

0,1 alt
hv 96 E | 649 Wiesinger Ernst
sg 93 | 650 Wiesinger Ernst



Deutsche Langschnäblige Tümmeler
schwarz mit weißem Bärtchen

1,0 jung
sg 93 | 651 Gentele Fritz
sg 94 Z | 652 Gentele Fritz 40
sg 94 Z | 653 Gentele Fritz 40

1,0 alt
hv 96 VPR | 654 Gentele Fritz
g 91 | 655 Gentele Fritz

0,1 jung
sg 93 | 656 Gentele Fritz
g 91 | 657 Gentele Fritz 40
g 91 | 658 Gentele Fritz 40

0,1 alt
g 91 | 659 Gentele Fritz



Orientalische Roller
rot

1,0 jung
sg 94 Z | 660 Clapier Hans
V 97 WTB | 661 Clapier Hans

0,1 jung
sg 94 SZ 9 | 662 Clapier Hans
sg 93 | 663 Clapier Hans

vielfarbig

1,0 jung
sg 93 | 664 Clapier Hans

1,0 alt
hv 96 E | 665 Clapier Hans

0,1 jung
g 91 | 666 Clapier Hans

0,1 alt
sg 94 Z | 667 Clapier Hans

JUGENDGRUPPE

Enten



Sachsenenten *blau-gelb*

Schweickert Friedhelm

1,0 jung

sg 93	668 Schlosser Peter	50
sg 94 SZ 12	669 Schlosser Peter	50

0,1 jung

sg 93	670 Schlosser Peter	50
sg 94 Z	671 Schlosser Peter	50
sg 95 E	672 Schlosser Peter	50
sg 93	673 Schlosser Peter	50

Zwerghühner



Antwerpener Bartzwerge *schwarz*

1,0 jung

sg 95 E	674 Reichert Raphael
sg 93	675 Reichert Raphael
sg 94	676 Reichert Raphael

0,1 jung

sg 93	677 Reichert Raphael
sg 93	678 Reichert Raphael
sg 95 Z	679 Reichert Raphael
sg 95 E	680 Reichert Raphael
sg 94	681 Reichert Raphael
sg 93	682 Reichert Raphael
sg 95 Z	683 Reichert Raphael

gelb

0,1 jung

sg 94 Z	684 Maurer Verena
sg 93	685 Maurer Verena

gesperbert

1,0 jung

sg 94 Z	686 Maurer Verena
----------------	-------------------

1,0 alt

sg 93	687 Maurer Verena
-------	-------------------

0,1 jung

sg 95 Z	688 Maurer Verena
----------------	-------------------

0,1 alt

sg 94	689 Maurer Verena
-------	-------------------



Holländische Zwerghühner *goldhalsig*

1,0 jung

hv 96 JB	690 Kunz Marina
sg 95 Z	691 Kunz Marina

Bewert.: Nr. Name VK
 Preistr.: DM

g 92 692 Kunz Marina
 sg 93 693 Kunz Marina

0,1 jung

sg 94 Z 694 Kunz Marina
 sg 95 Z 695 Kunz Marina
 sg 93 696 Kunz Marina
 sg 93 697 Kunz Marina
 sg 95 E 698 Kunz Marina
 sg 93 699 Kunz Marina
 sg 93 700 Kunz Marina
 sg 93 701 Kunz Marina



**Deutsche Zwerghühner
 goldhalsig**

Retzbach Franz

1,0 jung

sg 93 702 Bauer Marcus
 sg 94 Z 703 Bauer Marcus

0,1 jung

g 92 704 Bauer Marcus
 sg 95 E 705 Bauer Marcus
 sg 94 Z 706 Bauer Marcus

orangehalsig

1,0 jung

g 92 707 Bauer Christian
 sg 93 708 Bauer Christian

0,1 jung

sg 94 Z 709 Bauer Christian
 hv 96 Krug 710 Bauer Christian
 g 92 711 Bauer Christian

Bewert.: Nr. Name VK
 Preistr.: DM



**Zwerg-Brahma
 rebhuhnfarbig-gebändert**

1,0 jung

sg 93 712 Behlert Stefan
 sg 94 Z 713 Behlert Stefan
 sg 95 E 714 Behlert Stefan

0,1 jung

sg 94 Z 715 Behlert Stefan
 g 92 716 Behlert Stefan
 hv 96 Teller 717 Behlert Stefan
 g 92 718 Behlert Stefan



**Zwerg-Australorps
 schwarz**

1,0 jung

b 90 719 Rieß Jesse
 sg 94 Z 720 Rieß Jesse
 g 92 721 Rieß Jesse

0,1 jung

sg 93 Z 722 Rieß Jesse
 b 90 723 Rieß Jesse
 leer 724 Rieß Jesse

Bewert.:	Nr.	Name	VK	Bewert.:	Nr.	Name	VK
Preisr.:			DM	Preisr.:			DM



**Zwerg- Amrocks
gestreift**

1,0 jung

sg 93 | 725 Schneider Tobias

0,1 jung

g 92 | 726 Schneider Tobias
 hv 96 E | 727 Schneider Tobias
 sg 93 | 728 Schneider Tobias
 sg 94 Z | 729 Schneider Tobias
 g 92 | 730 Schneider Tobias



**Zwerg-Wyandotten
weiß**

1,0 jung

sg 93 | 731 Bergs Katharina
 sg 94 Z | 732 Bergs Katharina
 sg 93 | 733 Aigner Axel 80
 sg 93 Z | 734 Aigner Axel 80
 g 92 | 735 Bergs Katharina 50
 sg 93 | 736 Bergs Katharina 50
 sg 93 Z | 737 Aigner Axel
 sg 94 Z | 738 Aigner Axel
 sg 94 Z | 739 Bergs Katharina
 sg 95 E | 740 Bergs Katharina
 sg 94 Z | 741 Bergs Katharina

0,1 jung

g 92 | 742 Bergs Katharina
 sg 94 | 743 Bergs Katharina
 hv 96 E | 744 Aigner Axel
 sg 93 | 745 Aigner Axel
 sg 93 | 746 Bergs Katharina
 g 92 | 747 Bergs Katharina
 sg 95 SE 6 | 748 Aigner Axel
 sg 94 | 749 Aigner Axel
 sg 93 | 750 Bergs Katharina
 g 92 | 751 Bergs Katharina 45
 sg 93 Z | 752 Aigner Axel
 g 92 | 753 Aigner Axel
 g 92 | 754 Bergs Katharina 45
 g 91 | 755 Bergs Katharina
 V 97 WTB | 756 Aigner Axel
 sg 95 SZ 13 | 757 Aigner Axel
 g 92 | 758 Bergs Katharina
 g 92 | 759 Bergs Katharina
 b 90 | 760 Bergs Katharina
 g 92 | 761 Bergs Katharina
 sg 93 Z | 762 Bergs Katharina
 sg 93 | 763 Bergs Katharina
 g 92 | 764 Bergs Katharina
 sg 93 Z | 765 Bergs Katharina 45
 b 90 | 766 Bergs Katharina 45
 g 92 | 767 Bergs Katharina
 sg 94 Z | 768 Bergs Katharina
 sg 93 | 769 Bergs Katharina
 g 92 | 770 Bergs Katharina 45
 sg 95 E | 771 Bergs Katharina
 g 92 | 772 Bergs Katharina



**Zwerg-New Hampshire
 goldbraun**

1,0 jung

b 90 | 773 Lauterbach Simone
sg 94 **Z** | 774 Lauterbach Simone

0,1 jung

sg 93 | 775 Lauterbach Simone
g 92 | 776 Lauterbach Simone
g 92 | 777 Lauterbach Simone
sg 95 **E** | 778 Lauterbach Simone



Zwerg-Vorwerkhühner

1,0 jung

g 92 | 779 Ritter Michael
sg 95 **Z** | 780 Ritter Michael

0,1 jung

hv 96 **JB** | 781 Ritter Michael
g 92 | 782 Ritter Michael
sg 93 | 783 Ritter Michael
sg 94 **Z** | 784 Ritter Michael
sg 95 **E** | 785 Ritter Michael

Tauben



**Elsterkröpfer
 rot**

Fiedler Johannes

1,0 jung

g 92 | 786 Rieß Jesse
sg 95 **E** | 787 Rieß Jesse

0,1 jung

sg 94 **Z** | 788 Rieß Jesse
g 91 | 789 Rieß Jesse

gelb

1,0 jung

leer | 790 Rieß Jesse

0,1 jung

sg 94 **Z** | 791 Rieß Jesse
g 92 | 792 Rieß Jesse



**Voorburger Schildkröpfer
 rot**

1,0 jung

g 91 | 793 Maurer Melanie
sg 94 **Z** | 794 Maurer Melanie

1,0 alt

sg 94 | 795 Maurer Melanie

Bewert.: Nr. Name VK
 Preistr.: DM

0,1 jung

sg 93 | 796 Maurer Melanie
 sg 95 E | 797 Maurer Melanie

0,1 alt

V 97 **Figur** | 798 Maurer Melanie



Amsterdamer Kröpfer
blau mit schwarzen Binden

1,0 jung

sg 94 | 799 Klement Ramona 120
 sg 94 Z | 800 Klement Ramona 120

1,0 alt

g 92 | 801 Klement Ramona

0,1 jung

g 92 | 802 Klement Ramona 120

blauschimmel

1,0 jung

hv 96 E | 803 Klement Ramona 120
 sg 94 | 804 Klement Ramona 120

1,0 alt

sg 94 Z | 805 Klement Ramona
 sg 95 SZ 6 | 806 Klement Ramona
 sg 94 | 807 Klement Ramona

0,1 alt

sg 93 | 808 Klement Ramona

Bewert.: Nr. Name VK
 Preistr.: DM



Cauchois
gelb-sulfurgeschuppt

Metzner Helmut

1,0 jung

sg 93 | 809 Rank Kerstin
 sg 94 SZ 5 | 810 Rank Kerstin
 g 92 | 811 Rank Kerstin
 sg 95 E | 812 Rank Kerstin

0,1 jung

sg 94 | 813 Rank Kerstin
 sg 93 | 814 Rank Kerstin



Prachener Kanik
blau ohne Binden

1,0 jung

sg 94 | 815 Teichmann Christopher
 sg 95 Z | 816 Teichmann Christopher
 g 92 | 817 Teichmann Christopher

0,1 jung

V 97 JB | 818 Teichmann Christopher
 sg 95 Z | 819 Teichmann Christopher
 g 92 | 820 Teichmann Christopher

Bewert.: Nr. Name VK
 Preisr.: DM



Giant Homer

blau mit schwarzen Binden

Schweickert Friedhelm

1,0 jung

sg 94 Z | 821 Rank Manuela
 sg 95 Z | 822 Rank Manuela
 sg 95 SE 4 | 823 Rank Manuela

0,1 jung

sg 93 | 824 Rank Manuela

blauschimmel

1,0 jung

sg 93 | 825 Rank Manuela
 g 92 | 826 Rank Manuela
 sg 94 Z | 827 Rank Manuela

0,1 jung

sg 95 Z | 828 Rank Manuela



Deutsche Modeneser

Gazzi

schwarz

1,0 jung

sg 95 E | 829 Reuter Manuel
 sg 93 | 830 Reuter Manuel
 sg 94 Z | 831 Reuter Manuel
 sg 93 | 832 Reuter Manuel
 sg 95 E | 833 Reuter Manuel

Bewert.: Nr. Name VK
 Preisr.: DM

0,1 jung

sg 93 | 834 Reuter Manuel
 sg 95 Z | 835 Reuter Manuel
 hv 96 Teller | 836 Reuter Manuel

Schietti

blau ohne Binden

1,0 jung

sg 93 | 837 Mayer Max
 sg 93 | 838 Mayer Max

0,1 jung

sg 93 | 839 Mayer Max

0,1 alt

g 92 | 840 Mayer Max

blauschimmel

0,1 jung

sg 93 | 841 Mayer Meike
 sg 94 Z | 842 Mayer Meike
 sg 93 | 843 Mayer Meike
 sg 94 Z | 844 Mayer Meike



Eistaube

weißgeschuppt

1,0 jung

sg 94 Z | 845 Bux Patricia 40
 sg 93 | 846 Bux Patricia 40

0,1 jung

sg 94 | 847 Bux Patricia 40
 sg 95 E | 848 Bux Patricia 40
 sg 94 | 849 Bux Patricia 40

Bewert.: Nr. Name VK
Preisr.: DM



Startaube
schwarz

1,0 jung

sg 93 | 850 Ott Andreas

1,0 alt

sg 95 Z | 851 Ott Andreas

sg 94 | 852 Ott Andreas

sg 93 | 853 Ott Andreas

0,1 jung

sg 95 Z | 854 Ott Andreas

0,1 alt

sg 95 E | 855 Ott Andreas

sg 93 | 856 Ott Andreas

sg 94 | 857 Ott Andreas

Startaube mit Rundhaube
schwarz

1,0 jung

hv 96 SE 8 | 858 Ott Lisa

1,0 alt

sg 93 | 859 Ott Lisa

sg 93 | 860 Ott Lisa

sg 94 Z | 861 Ott Lisa

0,1 jung

sg 93 | 862 Ott Lisa

Bewert.: Nr. Name VK
Preisr.: DM

0,1 alt

g 92 | 863 Ott Lisa

sg 94 | 864 Ott Lisa

hv 96 **Krug** | 865 Ott Lisa



Fränkische Herzschecke
gelb

1,0 jung

sg 94 | 866 Aigner Axel

0,1 jung

b 90 | 867 Aigner Axel



Thüringer Schnippe
schwarz

1,0 jung

hv 96 **WTB** | 868 Reuter Markus

sg 95 Z | 869 Reuter Markus

g 92 | 870 Reuter Markus

1,0 alt

sg 95 Z | 871 Reuter Markus

sg 93 | 872 Reuter Markus

0,1 jung

sg 93 | 873 Reuter Markus

sg 95 E | 874 Reuter Markus

sg 94 | 875 Reuter Markus

Bewert.: Nr. Name VK
 Preisr.: DM

Bewert.: Nr. Name VK
 Preisr.: DM



Schlesischer Mohrenkopf
schwarz

Waldenburger Rainer

1,0 jung

hv 96 Teller | 876 Maurer Sylvia
 sg 94 Z | 877 Maurer Sylvia

1,0 alt

sg 94 Z | 878 Maurer Sylvia

0,1 jung

g 91 | 879 Maurer Sylvia
 sg 93 | 880 Maurer Sylvia

0,1 alt

sg 93 | 881 Maurer Sylvia



Arabische Trommeltaube
weiß

1,0 jung

sg 95 SE 7 | 882 Reuter Markus

1,0 alt

sg 94 Z | 883 Reuter Manuel

0,1 jung

sg 93 | 884 Reuter Markus

0,1 alt

sg 93 | 885 Reuter Manuel



Fränkische Trommeltaube
weiß

1,0 jung

sg 94 | 886 Nittel Patrick

1,0 alt

sg 94 Z | 887 Nittel Patrick
 hv 96 E | 888 Nittel Patrick

0,1 jung

sg 93 | 889 Nittel Patrick

0,1 alt

sg 93 | 890 Nittel Patrick
 sg 94 Z | 891 Nittel Patrick



Elsterpurzler
schwarz

1,0 jung

g 91 | 892 Görgler Christian

0,1 jung

sg 93 Z | 893 Görgler Christian

rot

1,0 jung

sg 95 E | 894 Görgler Christian

0,1 jung

sg 93 | 895 Görgler Christian

Bewert.: Nr. Name VK
Preisr.: DM

Bewert.: Nr. Name VK
Preisr.: DM

gelb
g 91 | 896 Görgler Christian



Orientalische Roller
schwarz

1,0 jung
sg 94 **Z** | 897 Hüttner Kai
hv 96 **E** | 898 Hüttner Kai

0,1 jung

sg 93 | 899 Hüttner Kai
sg 93 | 900 Hüttner Kai

gelb

1,0 jung

sg 95 **Z** | 901 Hüttner Sebastian
V 97 **JBVE** | 902 Hüttner Sebastian

0,1 jung

sg 94 | 903 Hüttner Sebastian
sg 93 | 904 Hüttner Sebastian